KĖDAINIŲ RAJONO SAVIVALDYBĖS TERITORIJOS VANDENS TIEKIMO IR NUOTEKŲ TVARKYMO INFRASTRUKTŪROS PLĖTROS SPECIALIOJO PLANO KEITIMAS

BENDRŲJŲ SPRENDINIŲ FORMAVIMAS
KĖDAINIŲ AGLOMERACIJOS KONCEPCIJA. BRĖŽINYS M 1:10 000

KĖDAINIŲ AGLOMERACIJOS SCHEMA M 1:50 000

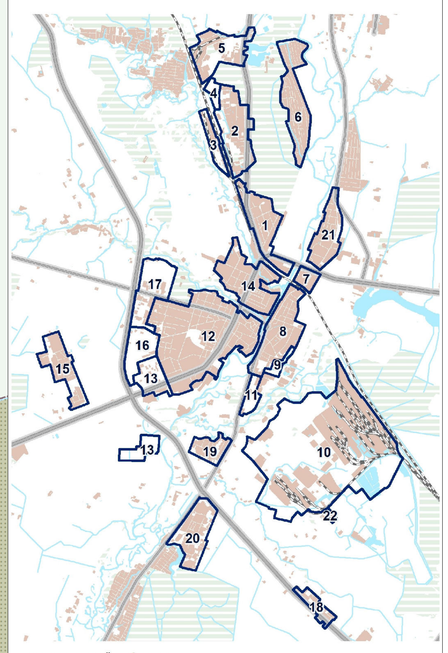

SUTARTINIAI ŽYMĖJIMAI

- Urbanizuotos teritorijos
- Vandenys
- Miškai
- 5 Kėdainių aglomeracija ir jos Nr.

SUTARTINIAI ŽYMĖJIMAI

ESAMOS ADMINISTRACINĖS RIBOS
Duomenų šaltinis Nr. 1, 6

- Apskrities riba
- Rajono savivaldybės riba
- Kėdainių rajono savivaldybės riba
- Seniūnijos riba

Gyvenamųjų vietovių ribos:
- Miesto riba
- Kitos

ESAMAS ŽEMĖS NAUDOJIMAS
Duomenų šaltinis Nr. 1, 2

Urbanizuotos teritorijos
- Pastatai

Neurbanizuotos teritorijos
- Žemės ūkio teritorijos
- Miškai ir miškingos teritorijos

ESAMOS SAUGOMOS TERITORIJOS
Duomenų šaltinis Nr. 3, 4

Esami regioniniai parkai
- Regioninio parko riba ir Nr. ekspikacijoje

Esami draustiniai
- 1.1.1 Draustinio riba ir Nr. ekspikacijoje

Esami biosferos poligonai
- Biosferos poligono riba ir Nr. ekspikacijoje

Esami gamtos paveldo objektai
- 3.1 Botaninis gamtos paveldo objektas ir Nr. ekspikacijoje
- 4.1 Geologinis gamtos paveldo objektas ir Nr. ekspikacijoje

Esamos Natura 2000 teritorijos
- 1.6.1 Buveinių apsaugai svarbios teritorijos riba ir Nr. ekspikacijoje
- 1.6.1 Paukščių apsaugai svarbios teritorijos riba ir Nr. ekspikacijoje

Esami nekilnojamojo kultūros paveldo objektai ir teritorijos
- Nekilnojamojo kultūros paveldo objektas
- Nekilnojamojo kultūros paveldo teritorija
- Geotopas
- Nekilnojamojo kultūros paveldo objektų apsaugos zona

ESAMA SUSISIEKIMO INFRASTRUKTŪRA
Duomenų šaltinis Nr. 1

- Magistralinis kelias
- Krašto kelias
- Rajoninis kelias
- Vietinis kelias, gatvė
- Geležinkelis

INŽINERINĖ INFRASTRUKTŪRA
Duomenų šaltinis Nr. 1, 5, 8

Dujų tiekimo infrastruktūra
- Magistralinis dujotiekis
- Magistralinio dujotiekio vietovės klasių teritorija
- Magistralinio dujotiekio apsaugos zona

Elektros tiekimo infrastruktūra
- 35 Orinė elektros linija 35 kV
- 110 Orinė elektros linija 110 kV
- 330 Orinė elektros linija 330 kV
- Orinių elektros linijų apsaugos zona

Vandentvarkos infrastruktūra
- Esama nuotekų valyklė
- Esama požeminio vandens vandenvietė

Požeminio vandens vandenviečių apsaugos zonos:
- 1-oji juosta
- 2-oji juosta
- 3-ioji juosta
- 3-ioji juosta (A sektorius)
- 3-oji juosta (B sektorius)
- 50 m juosta
- Vandenvietės teritorija
- Esami buitinių nuotekų tinklai
- Planuojami buitinių nuotekų tinklai
- Esami viešojo geriamojo vandens tiekimo tinklai
- Planuojami viešojo geriamojo vandens tiekimo tinklai
- 5 Kėdainių miesto aglomeracija ir jos Nr.
- Viešojo geriamojo vandens tiekimo ir nuotekų tvarkymo teritorija
- Perspektyvinė Viešojo geriamojo vandens tiekimo ir nuotekų tvarkymo teritorija (tikėtinas infrastruktūros vystymas po 10 metų)

ESAMI NAUDINGŲJŲ IŠKASENŲ TELKINIAI
Duomenų šaltinis Nr. 5

Paežeriai / Ž - telkinio pavadinimas / rūšis
(Rūšys: Ž - žvyras; D - durpės; S - smėlis; S-Ž - smėlis-žvyras)

- Detaliai išžvalgytas telkinys
- Parenginiai išžvalgytas telkinys
- Prognozinis plotas

ESAMOS POTVYNIŲ GRĖSMĖS TERITORIJOS
Duomenų šaltinis Nr. 7

- Sniego ir liūčių potvynių riba 10 proc.
- Sniego ir liūčių potvynių riba 1 proc.
- Sniego ir liūčių potvynių riba 0,1 proc.

KITI ŽYMĖJIMAI
Duomenų šaltinis Nr. 1, 2

- Vandens telkinys
- Pelkė
- Upė, kanalas
- Valstybinės reikšmės miškai
- Miškų pogrupiai

Duomenų šaltiniai:

1. Georeferencinio pagrindo kadastro erdvinių duomenų rinkinys, Nacionalinė žemės tarnyba prie ŽŪM;
2. Miškų kadastro duomenys, Valstybinė miškų tarnyba;
3. Lietuvos Respublikos saugomų teritorijų valstybės kadastro duomenys, Valstybinė saugomų teritorijų tarnyba prie Aplinkos ministerijos;
4. Kultūros vertybių registro duomenys, Kultūros paveldo departamentas prie Kultūros ministerijos;
5. Žemės gelmių registro duomenys, Lietuvos geologijos tarnyba prie Aplinkos ministerijos
6. Adresų registras, VĮ „Registrų centras"
7. Potvynių grėsmės žemėlapis, Aplinkos Apsaugos agentūra
8. Lietuvos Respublikos teritorijos specialiųjų žemės naudojimo sąlygų duomenų bazė, Nacionalinė žemės tarnyba prie ŽŪM;
9. Rengiamas „Kėdainių rajono savivaldybės teritorijos bendrojo plano keitimas", TPD Nr. K-RJ-53-17-626

0 1 2 4 6 8 km

UAB CityForm LT
Žygio g. 97A-101, LT-08236 Vilnius / Tel.: +37061654100, el.p.: info@cityform.lt

ATP 1735	PV	G. Raišutė Skačkauskienė	
TPV 0075	TPS	G. Birėikys	
TPV 0105	TPS	G. Mineikienė	
	ARCH. ASIS.	M. Urbonavičiūtė	

Etapas	Organizatorius	Žymuo	Lapas	Lapų
K	Kėdainių rajono savivaldybės administracija	CF-20U-40-SP-K	1	1

KĖDAINIŲ RAJONO VANDENS TIEKIMO IR NUOTEKŲ TVARKYMO INFRASTRUKTŪROS PLĖTROS SPECIALIOJO PLANO KEITIMAS

Brėžinys: Rengimo etapas / Bendrųjų sprendinių formavimas

Kėdainių aglomeracijos koncepcija. Brėžinys M 1:10 000