

Sutartiniai žymėjimai:

- Sienų apdaila dekoratyvinis tinkas gelsva spalva
- Sienų apdaila dekoratyvinis tinkas raudona spalva
- Cokolio apdaila dažytas faktūrinis tinkas ruda spalva
- Fasadų apskardinimas pilka spalva

PASTABOS:

1. Pastato ±0.000 esamas, būtina tikslinti vietoje.
2. Matmenys duoti milimetrais, altitudės - metrais.
3. Matmenis su * tikslinti vietoje.
4. Remontuojama pastato dalis šiltinama pagal nevedinamą tinkuojamą fasado sistemą.

0	2024-03	DERINIMUI SU UŽSAKOVU.	
LAIDA	IŠLEIDIMO DATA	LAIDOS STATUSAS. KEITIMO PRIEŽASTIS (JEI TAIKOMA)	
KVAL. PATV. DOK. NR.	qmp	UAB „PANEVĖŽIO MIESTPROJEKTAS“	STATINIO PROJEKTO PAVADINIMAS
1859	PV	VYTAUTAS SUKACKAS	Administracinės paskirties pastato (unik. Nr. 5397-6025-3010), kultūros namų su administracinėmis patalpomis, esančiu adresu Laisvės a. 1, Krakių mstl., Krakių sen., Kėdainių r. sav., pastato dalies kapitalinis remontas
A 1721	PDV	IEVA VILYTĖ	DOKUMENTO PAVADINIMAS
	ARCH	JOLITA RASIMAVIČĖ	FASADAI TARP AŠIŲ 1-10,10-1,A-F, F-A, M 1:150
	INŽ	RAIMONDA STROLIENĖ	Laida
LT	UŽSAKOVAS	KĖDAINIŲ RAJONO SAVIVALDYBĖ	DOKUMENTO ŽYMUO
			P/6965 - PP - SA_B-04
			Lapas
			1
			Lapų
			2

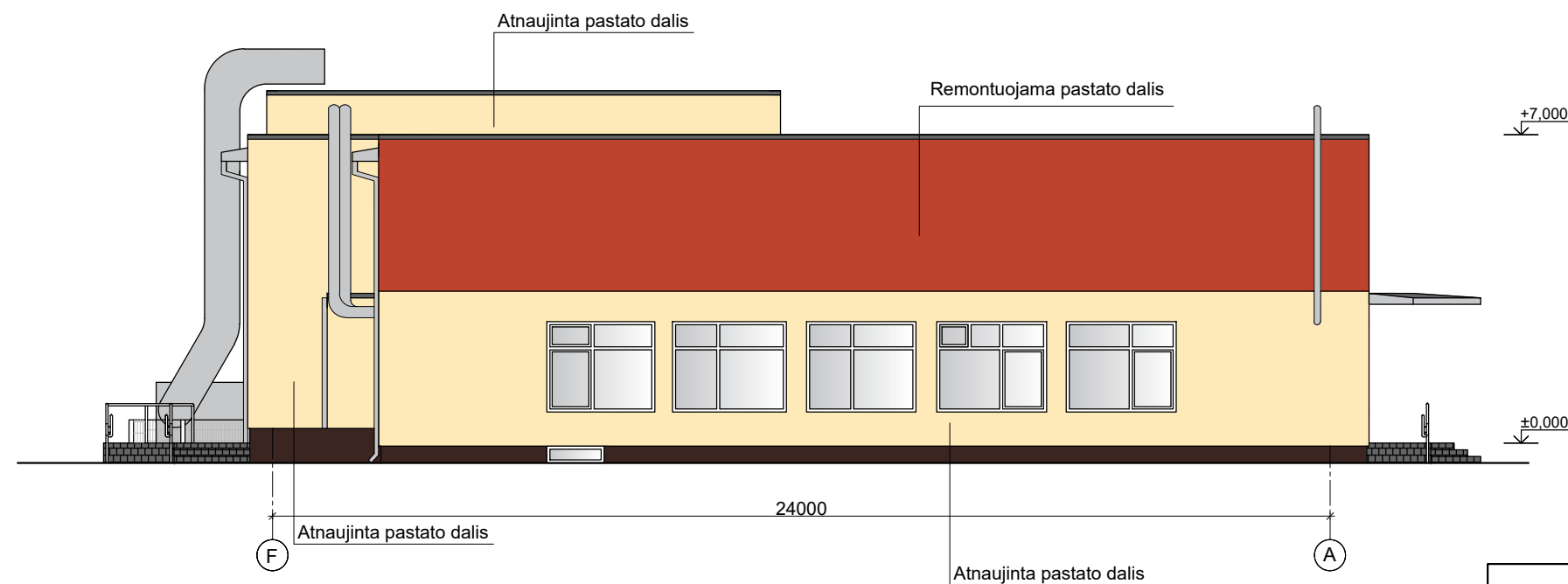
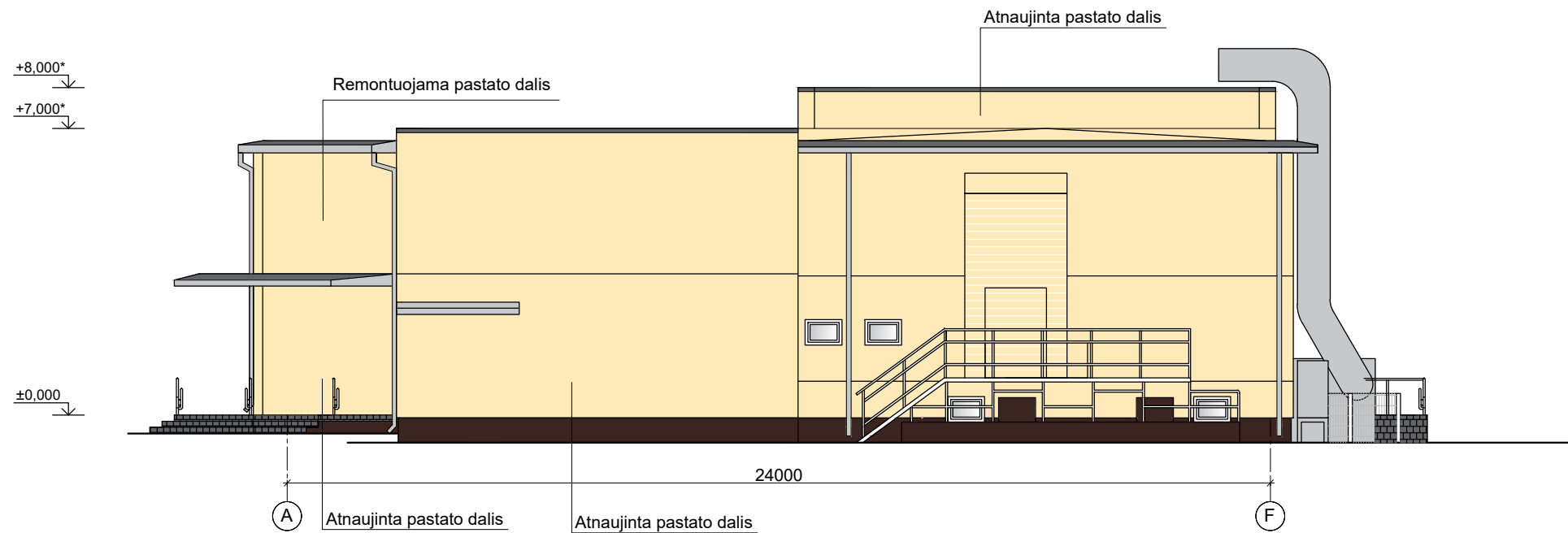

Sutartiniai žymėjimai:

- Sienų apdaila dekoratyvinis tinkas gelsva spalva
- Sienų apdaila dekoratyvinis tinkas raudona spalva
- Cokolio apdaila dažytas faktūrinis tinkas ruda spalva
- Fasadų apskardinimas pilka spalva

PASTABOS:

1. Pastato ±0.000 esamas, būtina tikslinti vietoje.
2. Matmenys duoti milimetrais, altitudės - metrais.
3. Matmenis su * tikslinti vietoje.
4. Remontuojama pastato dalis šiltinama pagal nevedinamą tinkuojamą fasado sistemą.

0	2024-03	DERINIMUI SU UŽSAKOVU.		
LAIDA	IŠLEIDIMO DATA	LAIDOS STATUSAS. KEITIMO PRIEŽASTIS (JEI TAIKOMA)		
KVAL. PATV. DOK. NR.	qmp	UAB „PANEVĖŽIO MIESTPROJEKTAS“	STATINIO PROJEKTO PAVADINIMAS	
1859	PV	VYTAUTAS SUKACKAS	Administracinės paskirties pastato (unik. Nr. 5397-6025-3010), kultūros namų su administracinėmis patalpomis, esančiu adresu Laisvės a. 1, Krakių mstl., Krakių sen., Kėdainių r. sav., pastato dalies kapitalinis remontas	
A 1721	PDV	IEVA VILYTĖ	DOKUMENTO PAVADINIMAS	Laida
	ARCH	JOLITA RASIMAVIČĖ	FASADAI TARP AŠIŲ 1-10,10-1,A-F, F-A, M 1:150	0
	INŽ	RAIMONDA STROLIENĖ		
LT	UŽSAKOVAS KĖDAINIŲ RAJONO SAVIVALDYBĖ		DOKUMENTO ŽYMUO P/6965 - PP - SA_B-04	Lapas 2
				Lapų 2