

**Paaluonio k. gatvių išdėstymo planas
M 1:1000**

Kėdainių rajono savivaldybės taryba
20__ m. _____ d. sprendimo Nr. ____
1 priedas

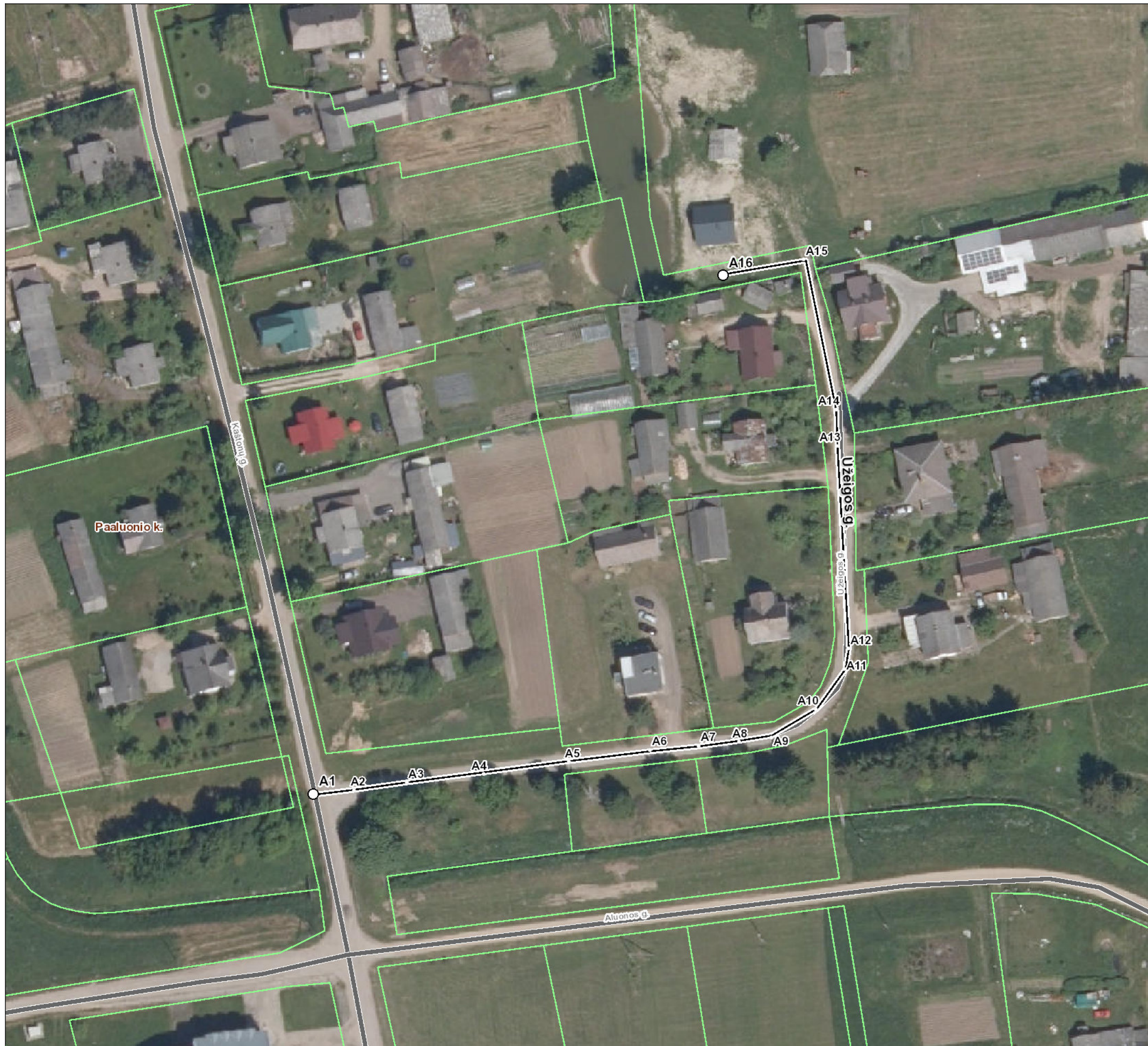

Kartografinis pagrindas		Ortofoto
Koordinatinių nustatymo būdas		Grafinis
KOORDINAČIŲ ŽINIARAŠTIS		
Nr. plane	X	Y
A1	6120259	475787
A2	6120260	475797
A3	6120262	475810
A4	6120264	475829
A5	6120267	475850
A6	6120270	475870
A7	6120271	475882
A8	6120272	475892
A9	6120273	475900
A10	6120280	475911
A11	6120290	475918
A12	6120295	475919
A13	6120345	475916
A14	6120354	475916
A15	6120391	475908
A16	6120387	475888

Kėdainių rajono savivaldybės administracija

J. Basanavičiaus g. 36 57288 Kėdainiai

INFORMACIJA APIE PAVADINIMŲ GATVĖMS SUTEIKIMĄ AR KEITIMĄ

_____ Nr. _____
(data)

Savivaldybės pavadinimas: **Kėdainių rajono**

Savivaldybės tarybos sprendimo dėl pavadinimo
gatvei suteikimo ar keitimo Nr. ir priėmimo data: _____, 20____ m. _____ d.

Gyvenamosios vietovės pavadinimas: **Paaluonio k.**

Gyvenamosios vietovės identifikavimo kodas: **22314**

Suteiktas gatvės pavadinimas	Buvęs gatvės pavadinimas	Gatvės taškų, pažymėtų plane, Nr.	Pastabos apie gatvės prijungimą, buvusį priklausymą kitai gyvenamajai vietai ir kita
Užeigos gatvė	Užeigos gatvė	A1-A16	

Dokumentą parengė: vyriausiasis specialistas SAULIUS ZAKAS