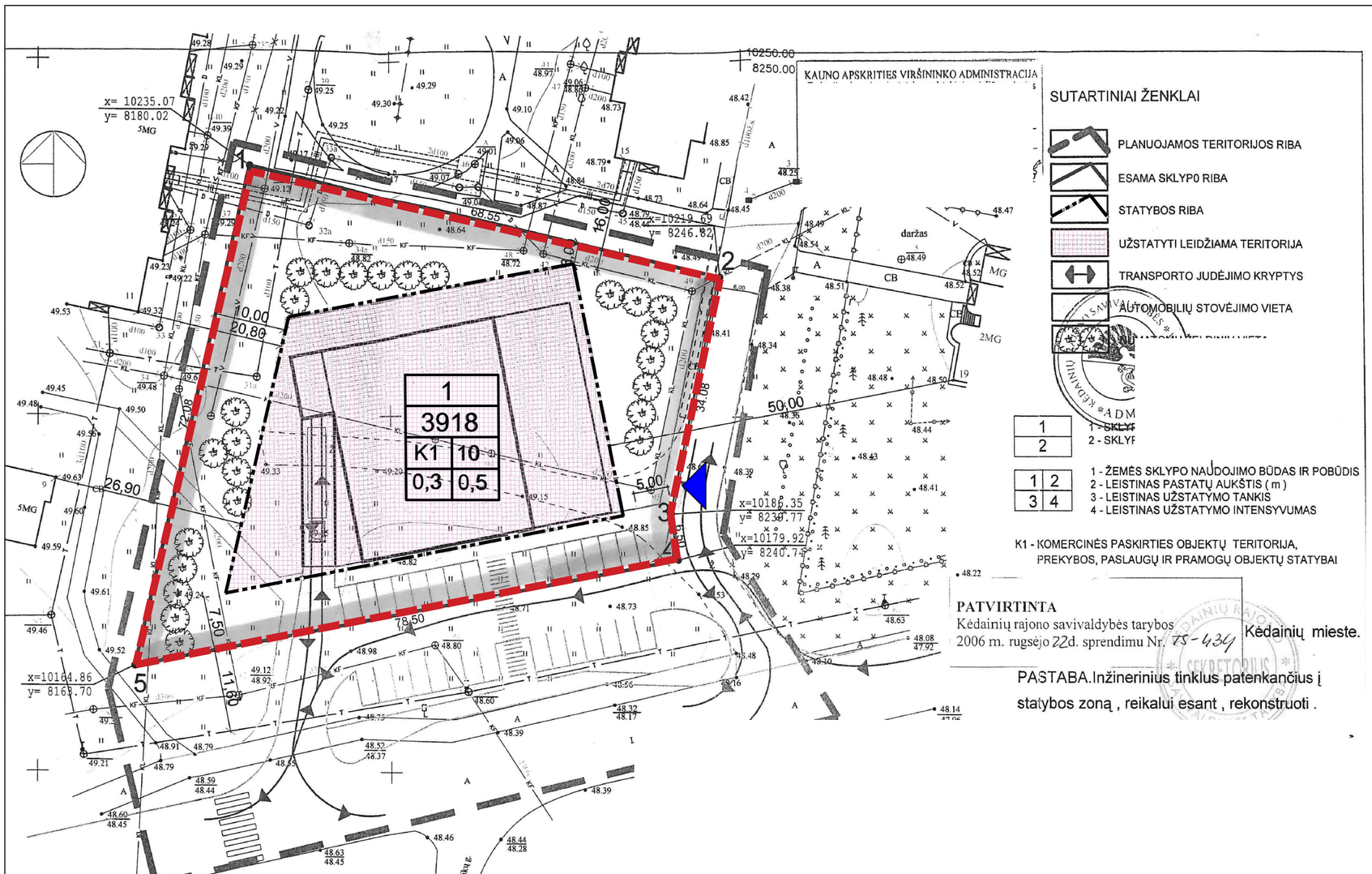

SUTARTINIAI ŽENKLAI

- PLANUOJAMOS TERITORIJOS RIBA
- ESAMA SKLYPO RIBA
- STATYBOS RIBA
- UŽSTATYTI LEIDŽIAMA TERITORIJA
- TRANSPORTO JUDĖJIMO KRYPTYS
- AUTOMOBILIŲ STOVĖJIMO VIETA

1	1 - SKLYP
2	2 - SKLYP

1	2
3	4

1 - ŽEMĖS SKLYPO NAUDOJIMO BŪDAS IR POBŪDIS
2 - LEISTINAS PASTATŲ AUKŠTIS (m)
3 - LEISTINAS UŽSTATYMO TANKIS
4 - LEISTINAS UŽSTATYMO INTENSYVUMAS

K1 - KOMERCINĖS PASKIRTIES OBJEKTŲ TERITORIJA, PREKYBOS, PASLAUGŲ IR PRAMOGŲ OBJEKTŲ STATYBAI

PATVIRTINTA
Kėdainių rajono savivaldybės tarybos 2006 m. rugsėjo 22d. sprendimu Nr. TS-434

Kėdainių mieste.

PASTABA. Inžinerinius tinklus patenkančius į statybos zoną, reikalui esant, rekonstruoti.

SUTARTINIAI ŽYMĖJIMAI

DETALIOJO PLANO KOREGAVIMO GALIOJIMO RIBA

PLANUOJAMAS ĮVAŽIAVIMAS - IŠVAŽIAVIMAS

PASTABOS:

1. PROJEKTO RENGIMO TIKSLAS - KOREGUOTI SKLYPO NAUDOJIMO BŪDO IR POBŪDŽIO KEITIMO TERITORIJOS TVARKYMO REŽIMO NUSTATYMO DETALIAJAME PLANE LIAUDIES G. 17 KĖDAINIAI ĮVAŽIAVIMO IR IŠVAŽIAVIMO VIETĄ, SKLYPE NR. „1“, DABARTINIS ADRESAS KĖDAINIAI, LIAUDIES G. 17 (KAD. NR. 5333/0028:287)
2. PATVIRTINTAS DETALUSIS PLANAS KOREGUOJAMAS LIETUVOS RESPUBLIKOS TERITORIJŲ PLANAVIMO ĮSTATYMO 28 STR. 9 PUNKTE NUSTATYTA TVARKA.
3. DETALIUOJU PLANU NUSTATYTI PRIVALOMIEJI TERITORIJOS TVARKYMO IR NAUDOJIMO REŽIMO REIKALAVIMAI NEKEIČIAMI.
4. ŠIUO PROJEKTU KOREGUOJAMAS SKLYPO NR. 1 S ĮVAŽIAVIMO IR IŠVAŽIAVIMO VIETA,
5. PAKOREGUOTI SPRENDINIAI NEPABLOGINS ESAMŲ GRETIMŲ ŽEMĖS SKLYPŲ NAUDOJIMO SĄLYGŲ, NESUKELS NEIGIAMŲ PADARINIŲ GYVENIMO KOKYBEI; JIE NEPAŽEIDŽIA LIETUVOS RESPUBLIKOS ĮSTATYMŲ IR KITŲ TEISĖS AKTŲ.

Atestato Nr. 0738	UGIRA UAB	V. Kudirkos g. 12, Marijampolė LT-4520 8-343-92216	SKLYPO NAUDOJIMO BŪDO IR POBŪDŽIO KEITIMO, TERITORIJOS TVARKYMO REŽIMO NUSTATYMO DETALUS PLANAS. LIAUDIES G. 17, KĖDAINIAI
1916	PV		PAGRINDINIS BRĖŽINYS M 1:500 — Laida 0
A 1063	PR. RENG.		
DP	UAB „BALTISCHES HAUS“ J.JASINSKIO G. 16a , VILNIUS		0584-00-DP.B — Lapas 1 / Lapų 1

MB „GarnytėLT“
Įm. kodas 305694599, el.p. info@garnyte.com, tel. +370 628 01048

SKLYPO NAUDOJIMO BŪDO IR POBŪDŽIO KEITIMO TERITORIJOS TVARKYMO REŽIMO NUSTATYMO DETALIOJO PLANO LIAUDIES G. 17 KĖDAINIAI KOREGAVIMAS (ĮVAŽIAVIMO IR IŠVAŽIAVIMO VIETOS KOREGAVIMAS SKLYPE NR. „1“, DABARTINIS ADRESAS Kėdainiai, Liaudies g. 17 (KAD. NR. 5333/0028:287)

Atestato Nr.	Pareigos	V. Pavardė	Parašas	Brėžinys:	Laida
	DI			PAGRINDINIS SPRENDINIŲ BRĖŽINYS M 1 : 500	0
0074	P.				
Etapas	Iniciatorius: UAB Plaunu			Žymuo: DP-2024/04 — Lapas 1 / Lapų 1	
DP					