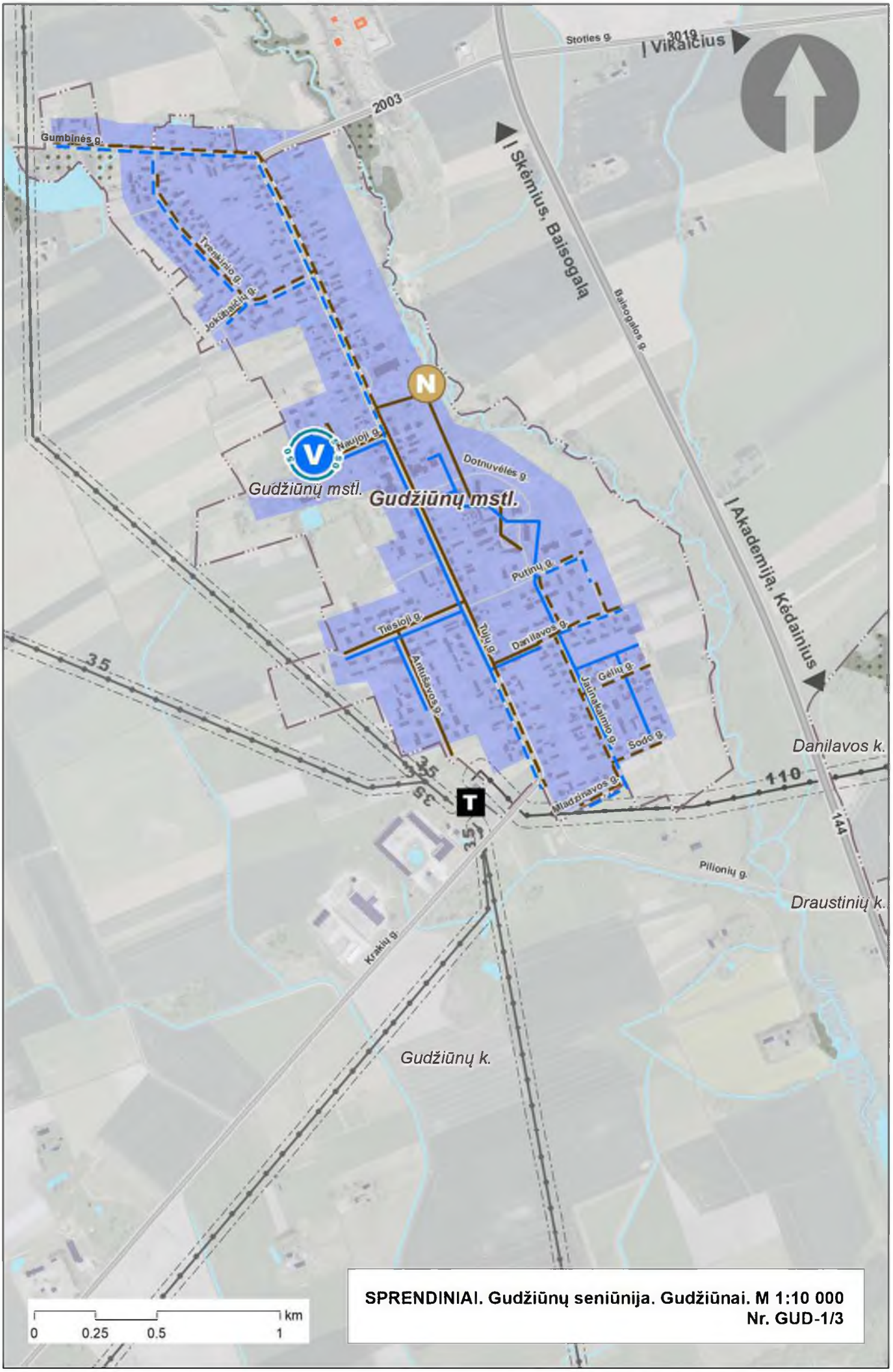
Stotles g.
3019
| Vikaičius
2003
Gumbinės g.
| Skėmius, Baisogalą
Baisogalos g.
Tvenkinio g.
Jokūbaičių g.
N
V
Naujoji g.
Dotnuvėlės g.
Gudžiūnų mstl.
Gudžiūnų mstl.
| Akademiją, Kėdainius
Putinų g.
Tiesioji g.
Tulių g.
Danilavos g.
Antišavos g.
Gėlių g.
Jaunakalnio g.
Sodo g.
Danilavos k.
35
110
144
T
Miadžiavos g.
Pilionių g.
Draustinių k.
Krakių g.
Gudžiūnų k.
0
0.25
0.5
1
km
SPRENDINIAI. Gudžiūnų seniūnija. Gudžiūnai. M 1:10 000
Nr. GUD-1/3

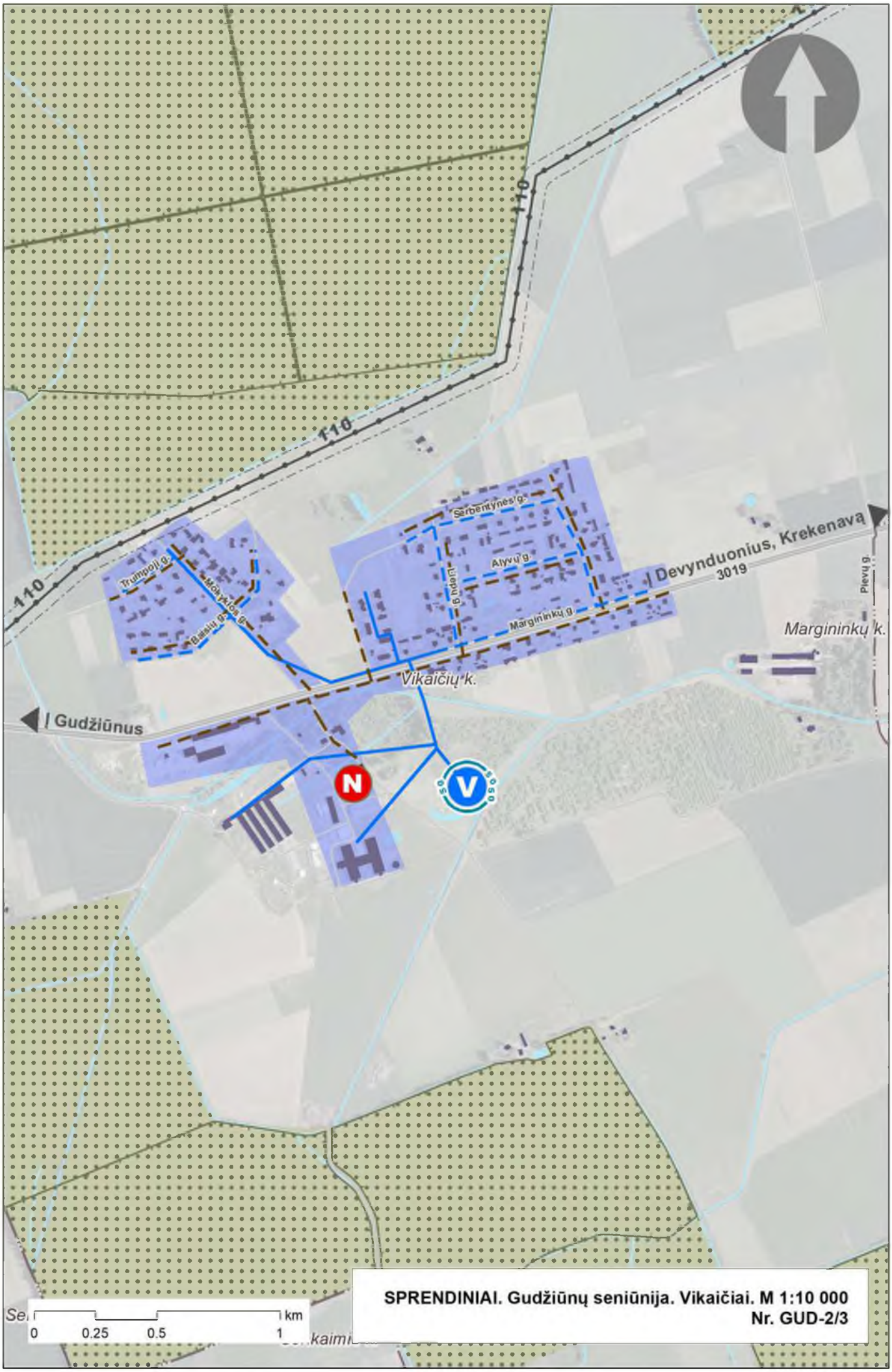

SPRENDINIAI. Gudžiūnų seniūnija. Vikaičiai. M 1:10 000
Nr. GUD-2/3

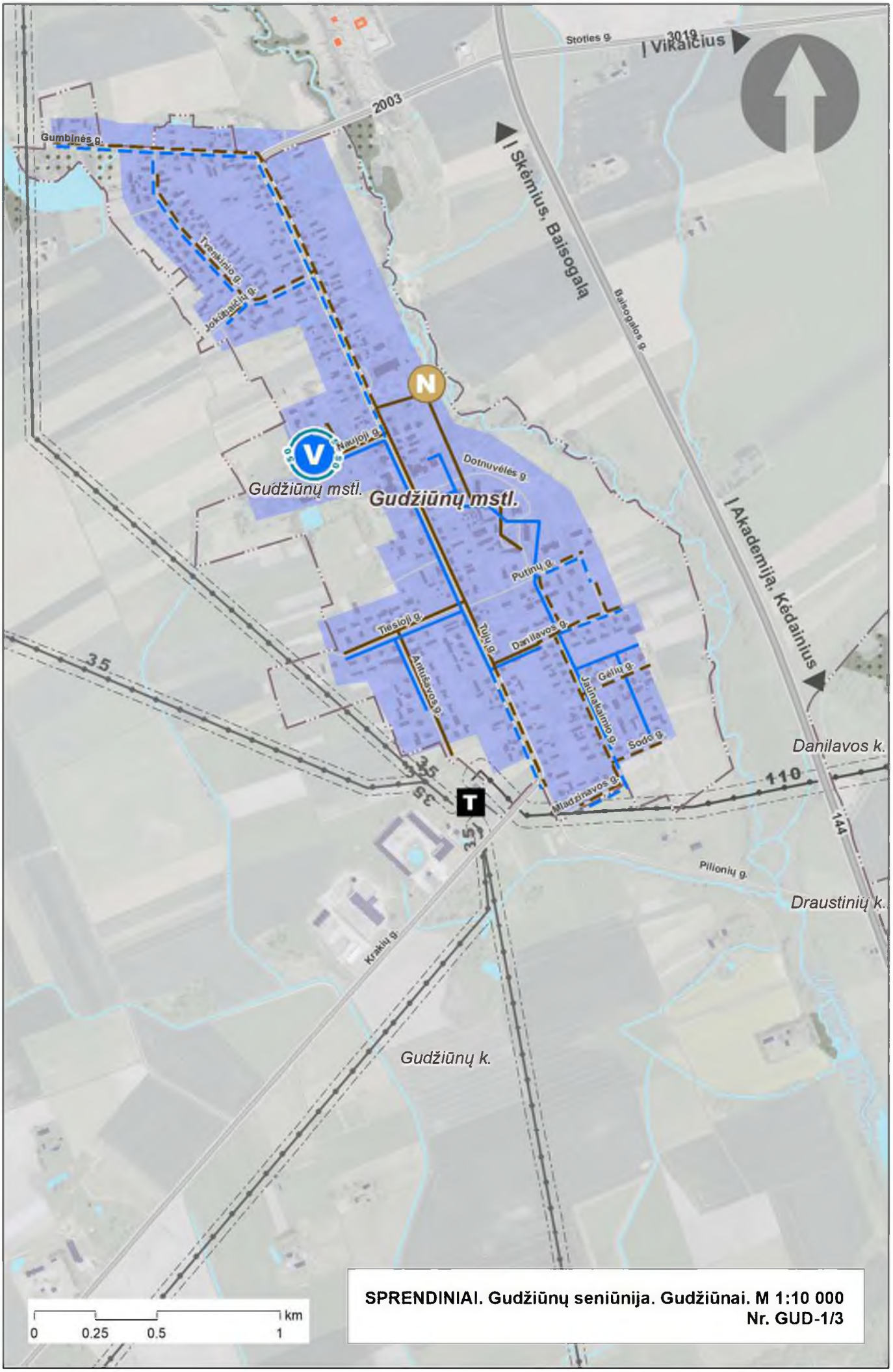
Stotles g.
3019
| Vikaičius
2003
Gumbinės g.
| Skėmius, Baisogalą
Baisogalos g.
Tvenkinio g.
Jokūbaičių g.
N
V
Naujoji g.
Dotnuvėlės g.
Gudžiūnų mstl.
Gudžiūnų mstl.
| Akademiją, Kėdainius
Putinų g.
Tiesioji g.
Tulių g.
Danilavos g.
Antišavos g.
Gėlių g.
Jaunakalnio g.
Sodo g.
Danilavos k.
35
110
144
T
Miadžiavos g.
Pilionių g.
Draustinių k.
Krakių g.
Gudžiūnų k.
0
0.25
0.5
1
km
SPRENDINIAI. Gudžiūnų seniūnija. Gudžiūnai. M 1:10 000
Nr. GUD-1/3

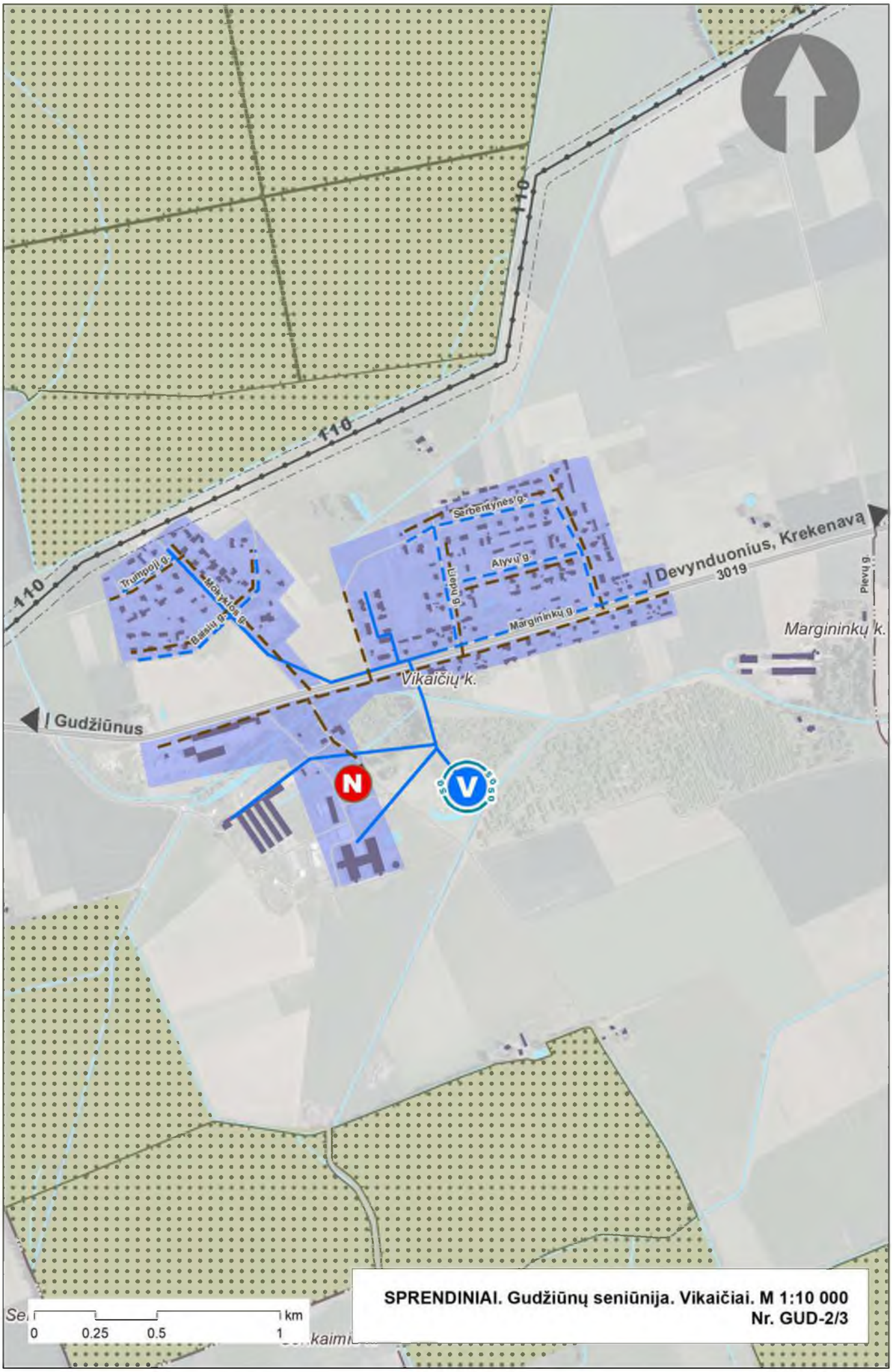

SPRENDINIAI. Gudžiūnų seniūnija. Vikaičiai. M 1:10 000
Nr. GUD-2/3

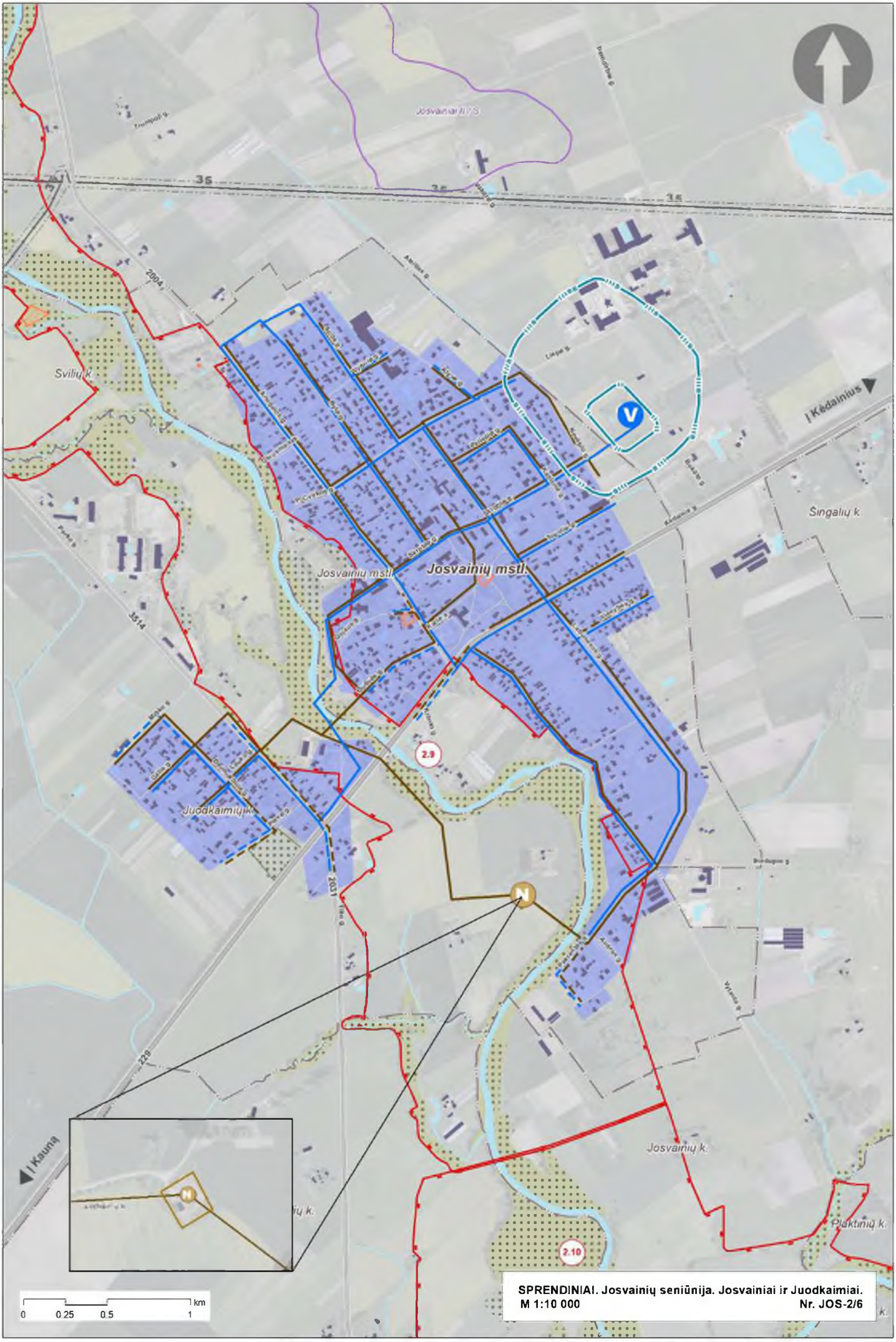

SPRENDINIAI. Josvainių seniūnija. Josvainiai ir Juodkaimiai.
M 1:10 000 **Nr. JOS-2/6**

SPRENDINIAI. Josvainių seniūnija. Kampai II. M 1:10 000
Nr. JOS-4/6

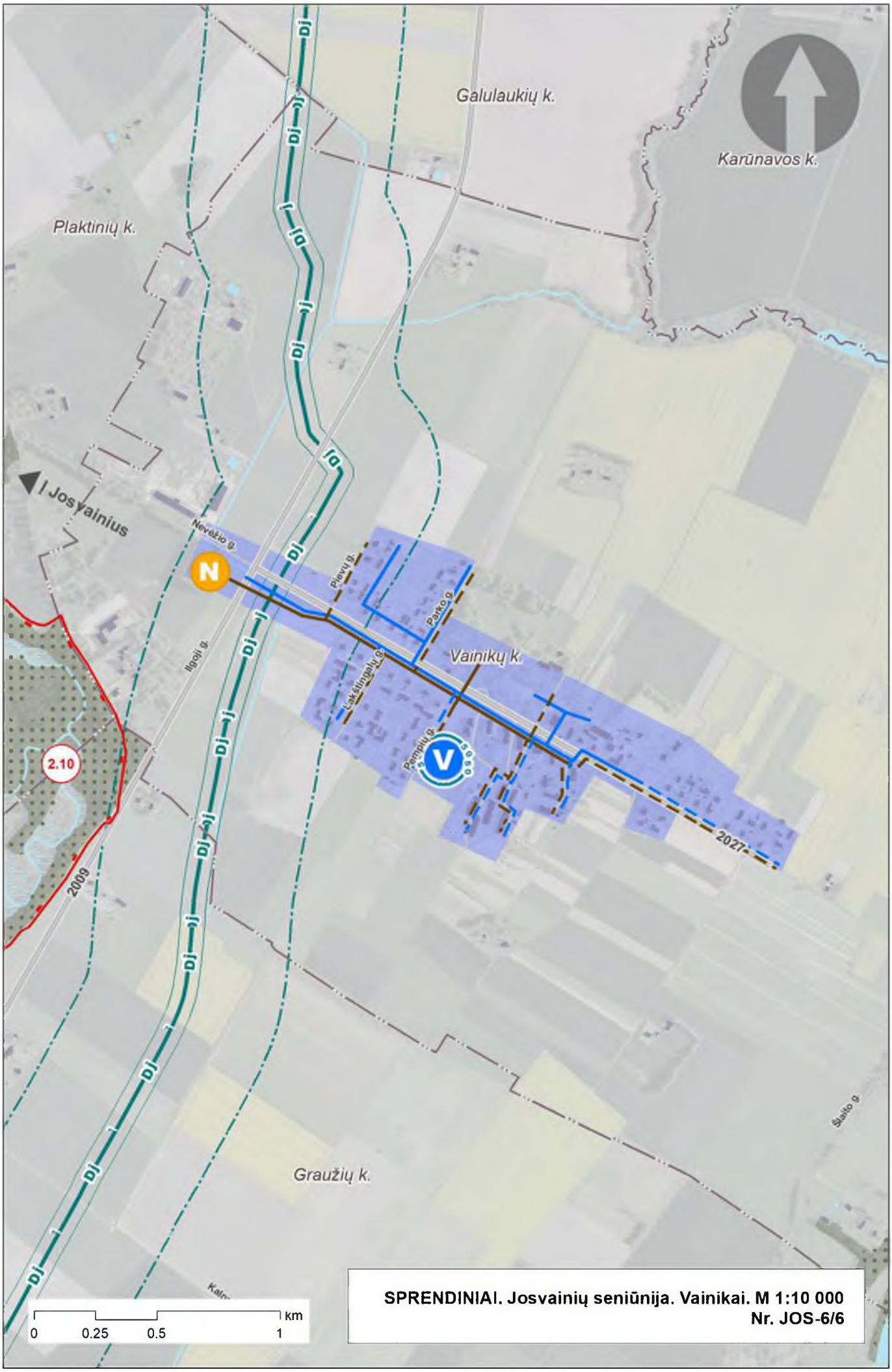

SPRENDINIAI. Josvainių seniūnija. Vainikai. M 1:10 000
Nr. JOS-6/6

SPRENDINIAI. Kėdainių seniūnija. Keleriškiai. M 1:10 000
Nr. KĖD-1/3

SPRENDINIAI. Kėdainių seniūnija. Lipliūnai. M 1:10 000
Nr. KĖD-2/3

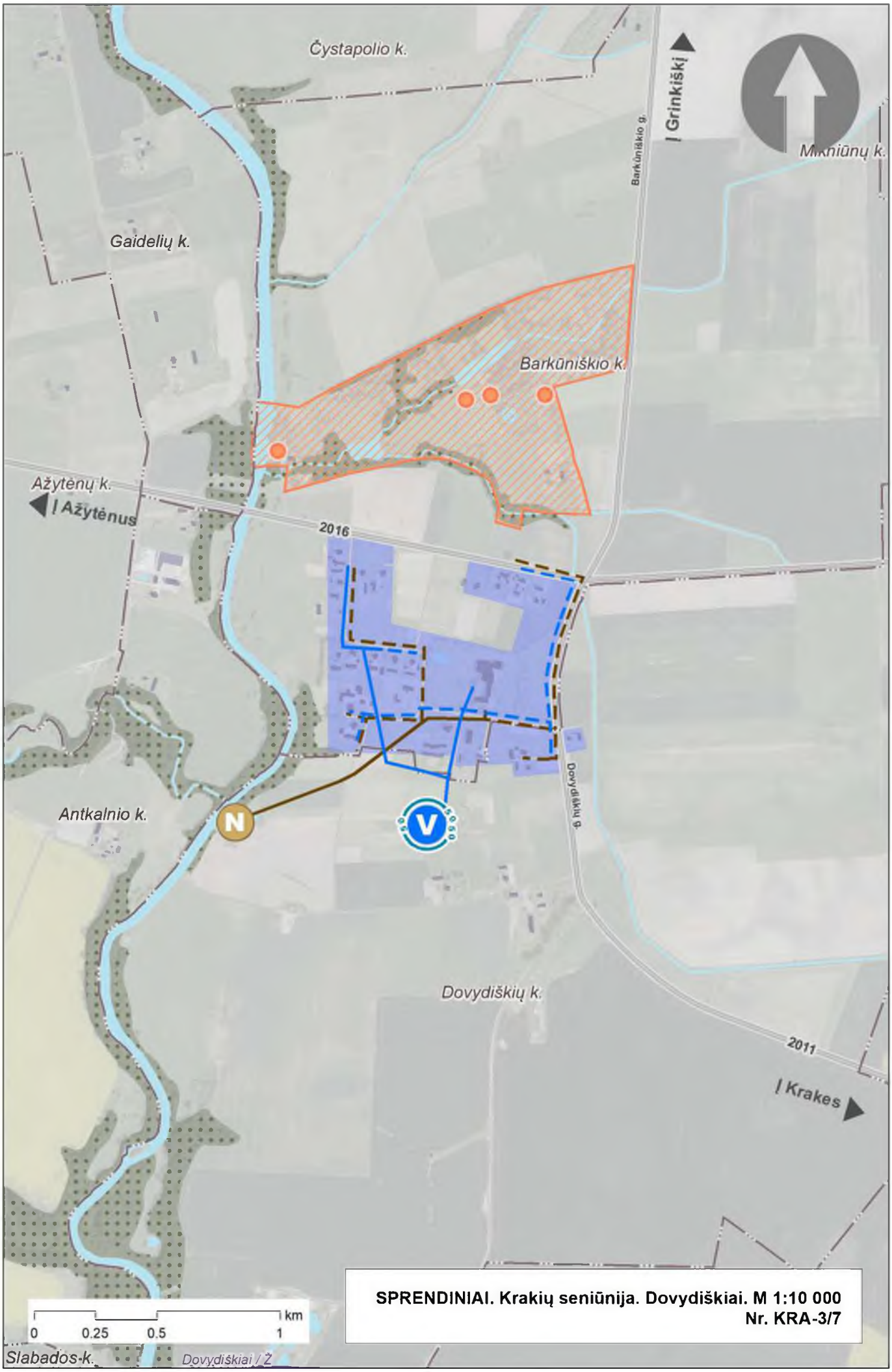

SPRENDINIAI. Krakių seniūnija. Dovydiškiai. M 1:10 000
Nr. KRA-3/7

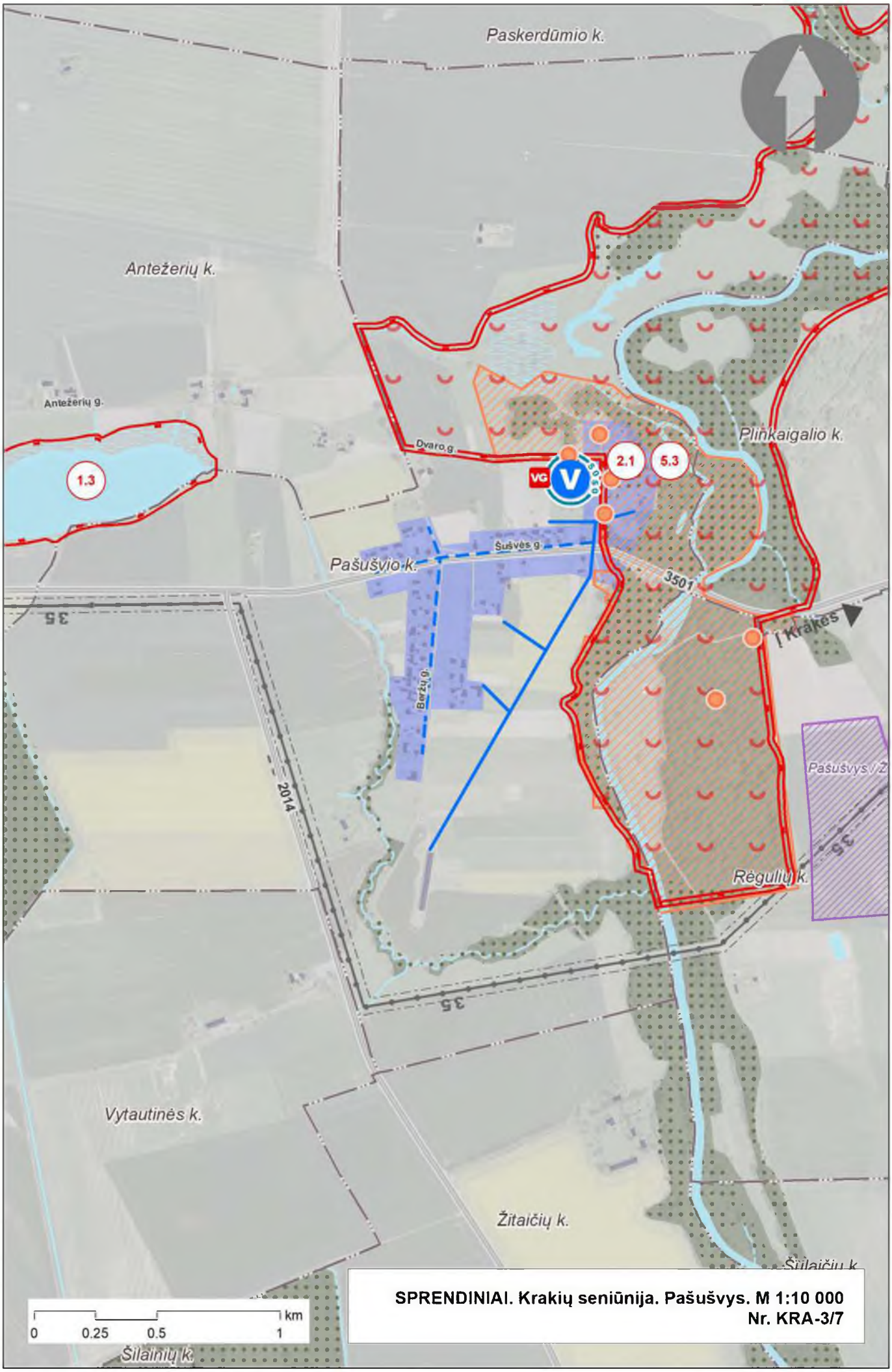

SPRENDINIAI. Krakių seniūnija. Pašušvys. M 1:10 000
Nr. KRA-3/7

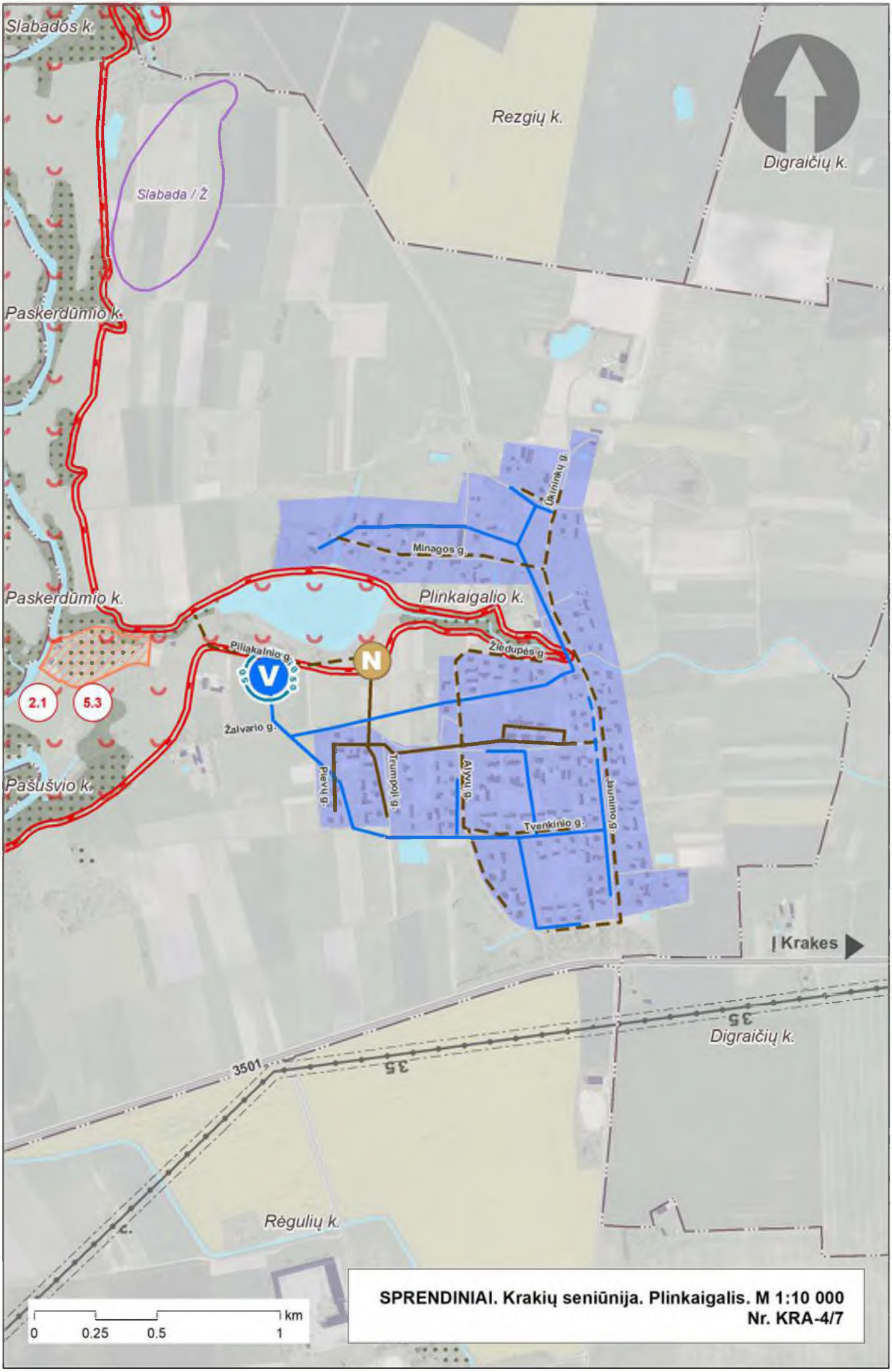
Slabados k.
Rezgių k.
Digraičių k.
Slabada / Ž
Paskerdūmio k.
Paskerdūmio k.
Plinkaigalio k.
Ūkininkų g.
Minagos g.
Pilakalnio g.
Žiedupės g.
V
N
2.1
5.3
Žalvario g.
Pašušvio k.
Pieva g.
Trumpoji g.
Alyvų g.
Tvenkinio g.
Juodumo g.
Krakes
35
Digraičių k.
3501
35
Rėgulių k.
0
0.25
0.5
1
km
SPRENDINIAI. Krakių seniūnija. Plinkaigalis. M 1:10 000
Nr. KRA-4/7

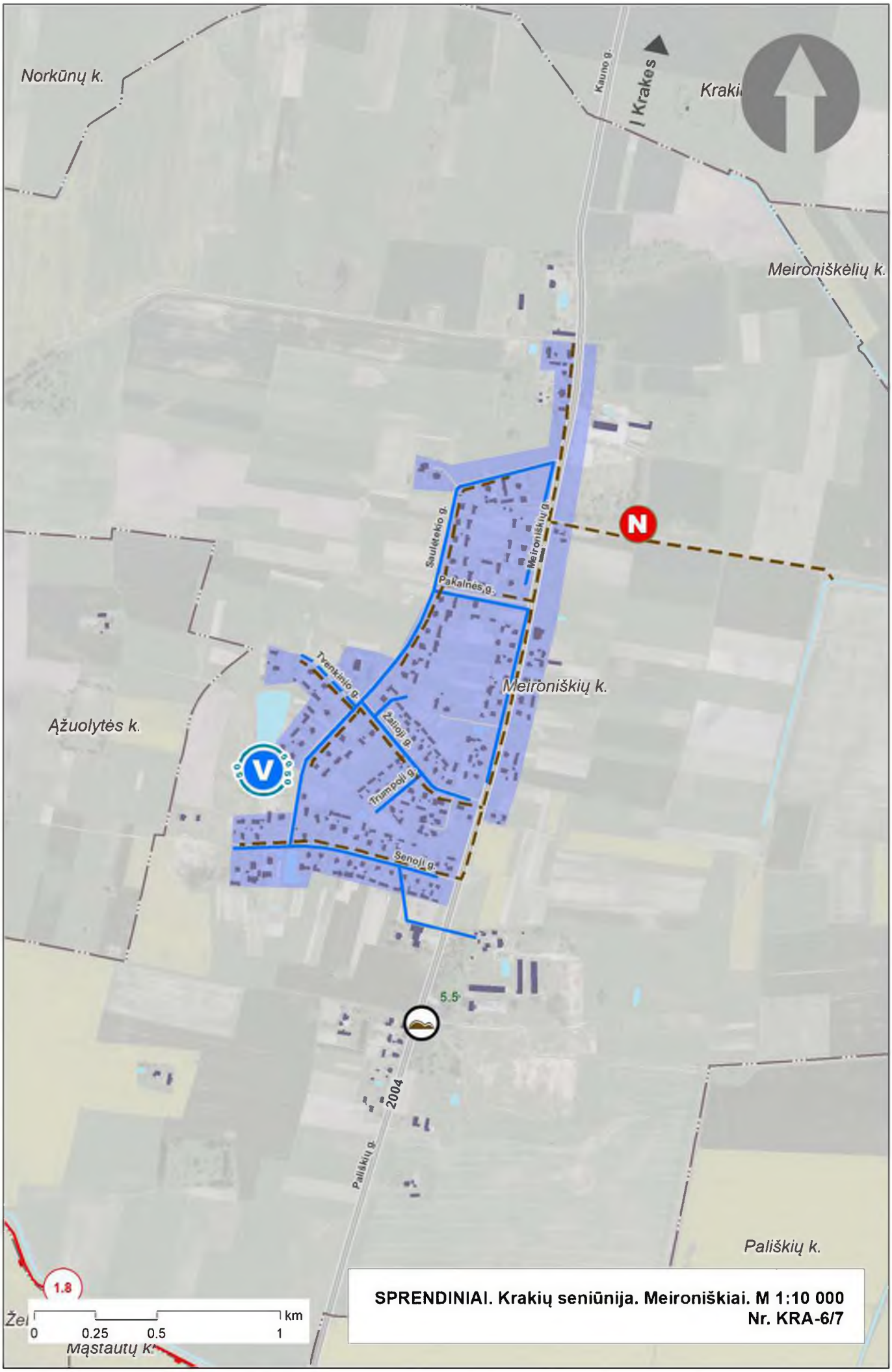

SPRENDINIAI. Krakių seniūnija. Meironiškiai. M 1:10 000
Nr. KRA-6/7

SPRENDINIAI. Krakių seniūnija. Pajieslys. M 1:10 000
Nr. KRA-7/7

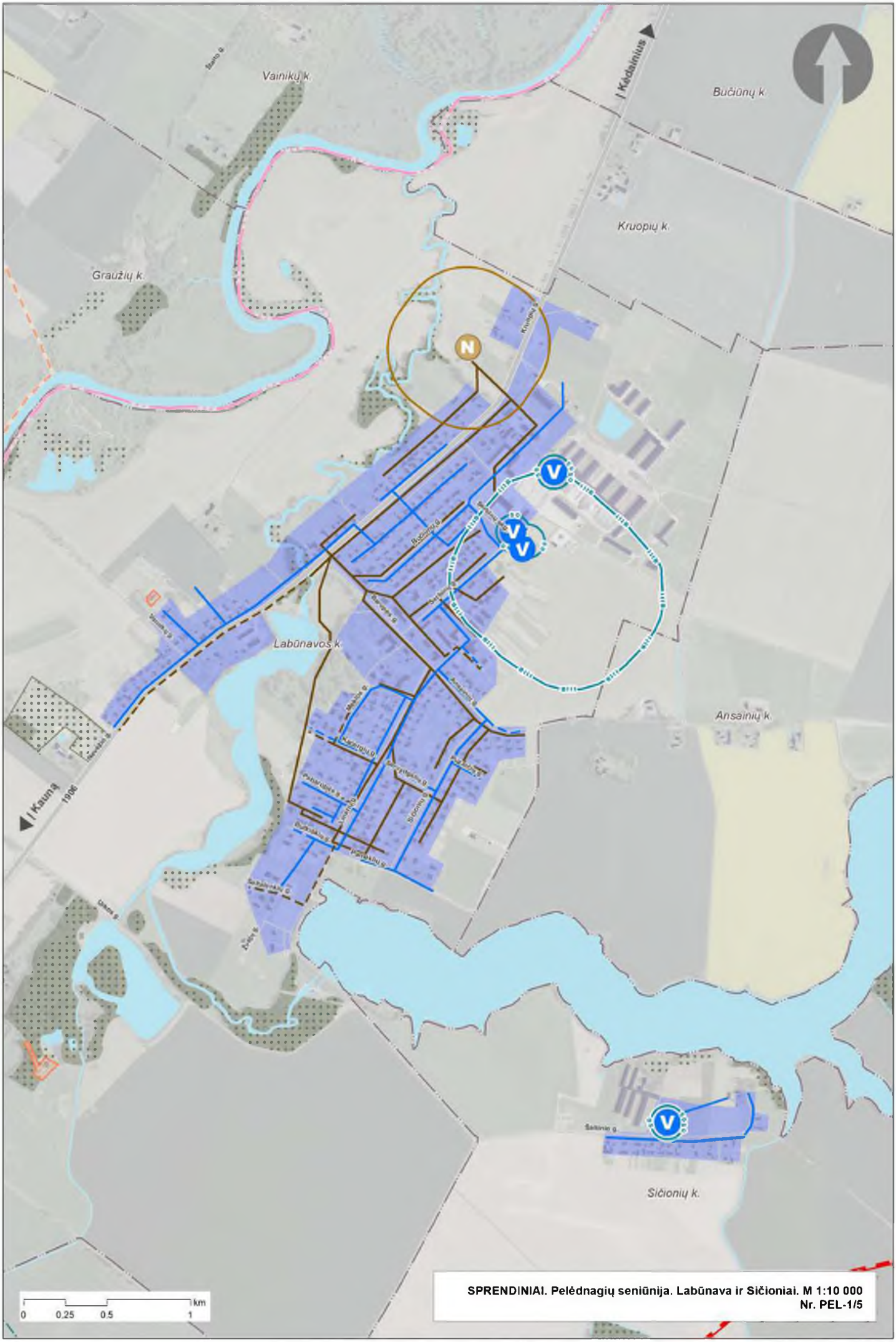

SPRENDINIAI. Pelėdnagių seniūnija. Labūnava ir Sičioniai. M 1:10 000
Nr. PEL-1/5

SPRENDINIAI. Pelėdnagių seniūnija. Saviečiai. M 1:10 000
Nr. PEL-3/5

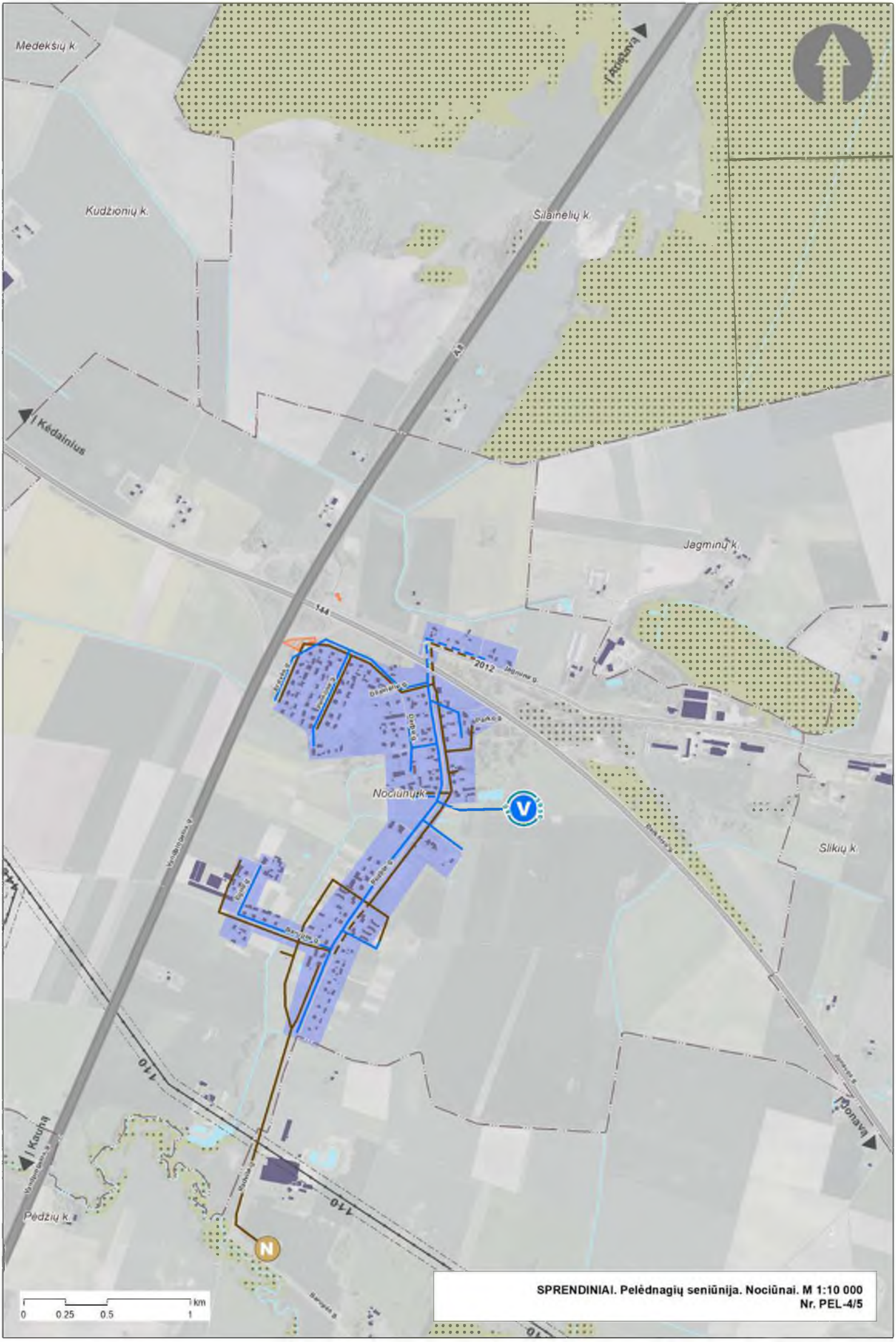

SPRENDINIAI. Pelėdnagių seniūnija. Nociūnai. M 1:10 000
Nr. PEL-4/5

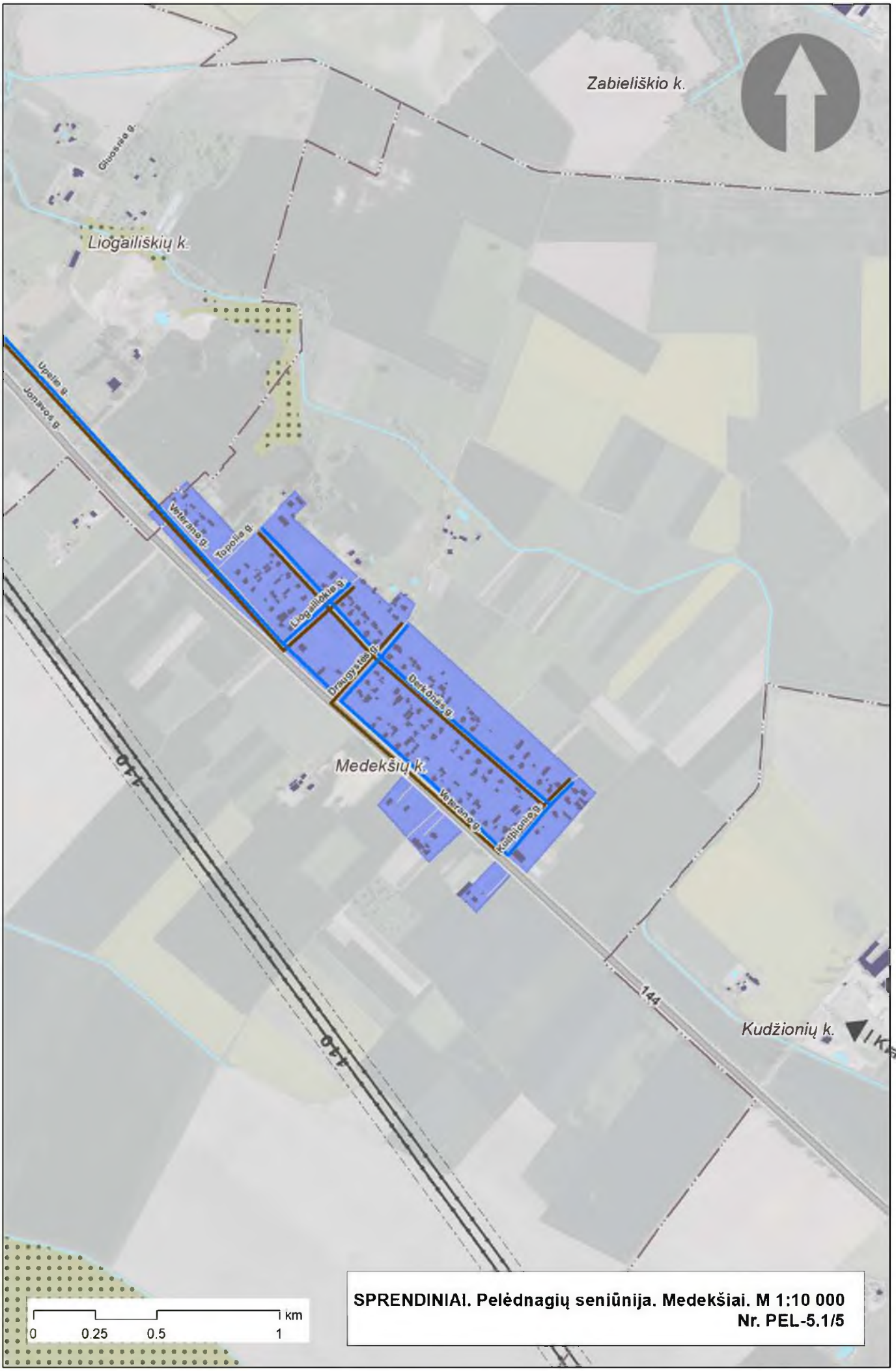

SPRENDINIAI. Pelėdnagių seniūnija. Medekšiai. M 1:10 000
Nr. PEL-5.1/5

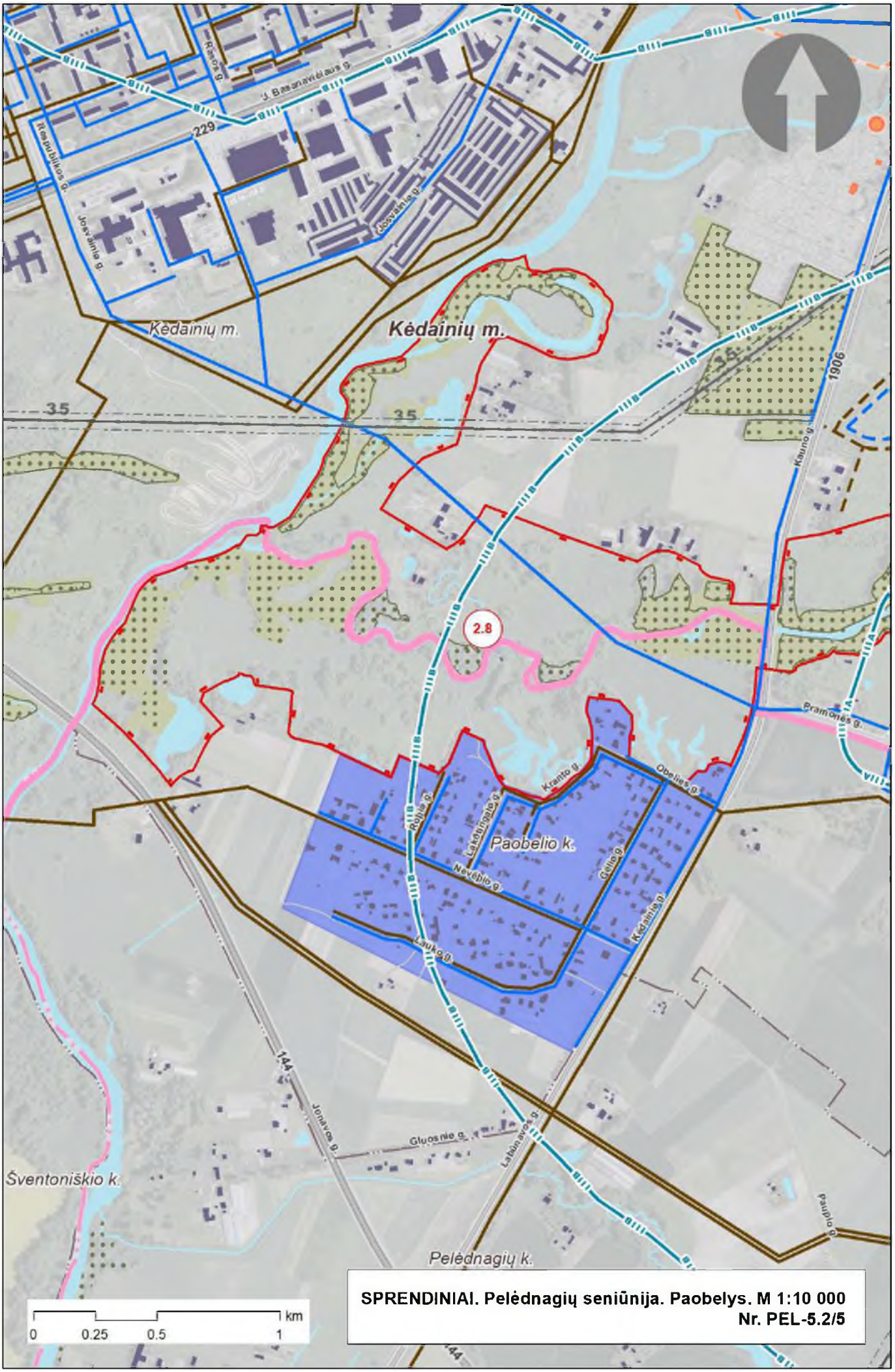

SPRENDINIAI. Pelėdnagių seniūnija. Paobelys. M 1:10 000
Nr. PEL-5.2/5

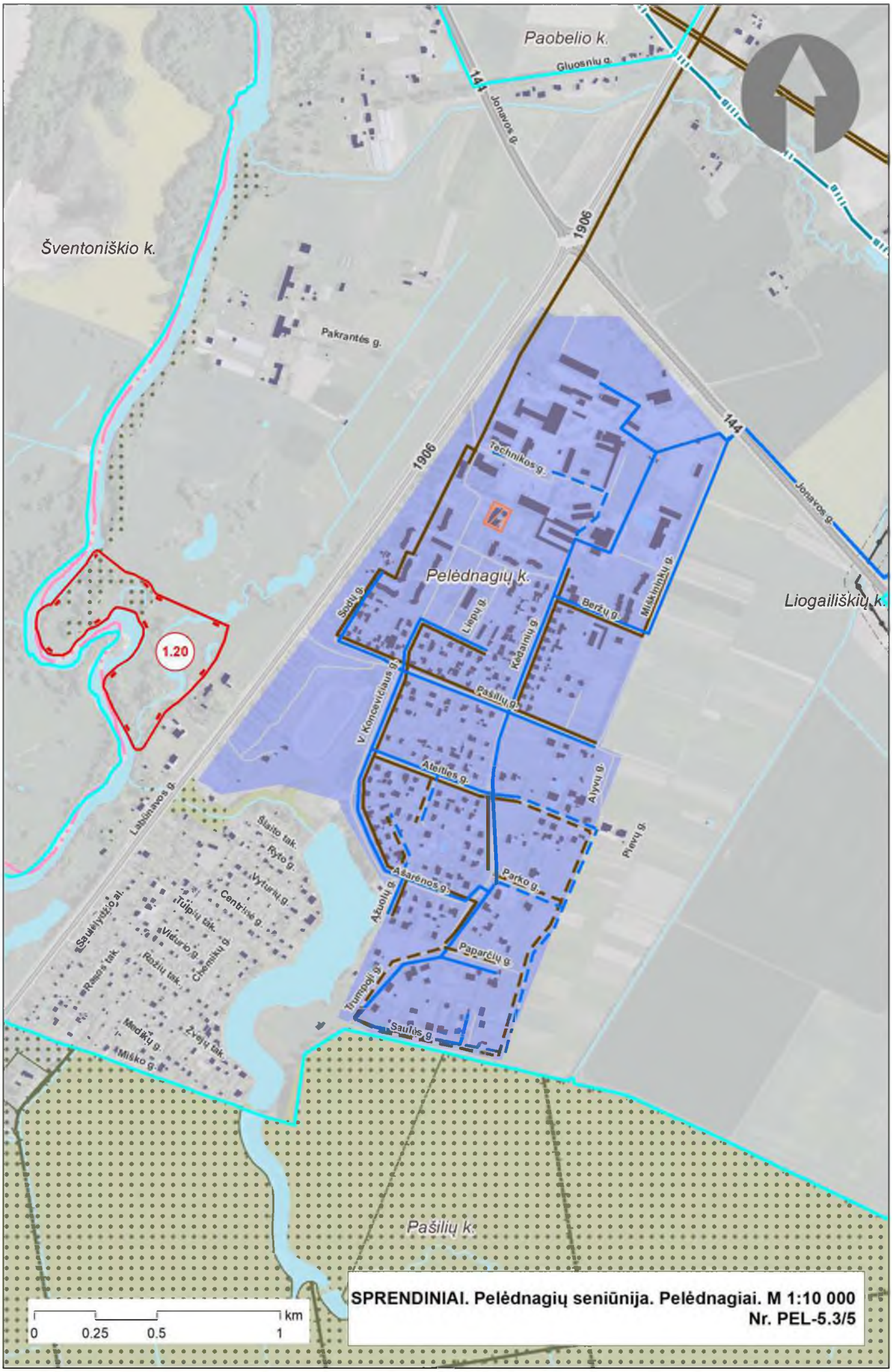

SPRENDINIAI. Pelėdnagių seniūnija. Pelėdnagiai. M 1:10 000
Nr. PEL-5.3/5

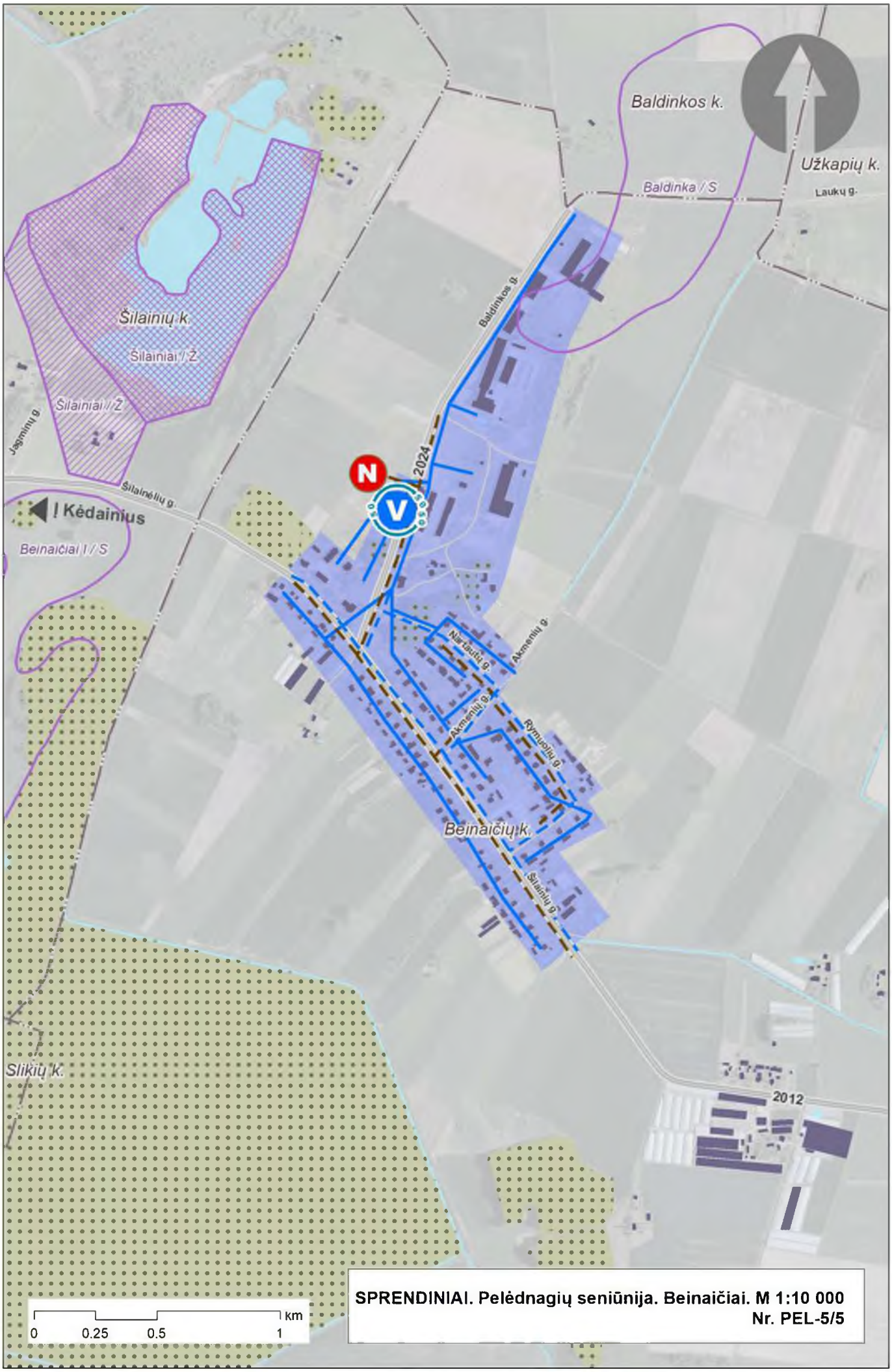

SPRENDINIAI. Pelėdnagių seniūnija. Beinaičiai. M 1:10 000
Nr. PEL-5/5

3514 Pavinkšnių k.
Juodžių k.
Liepų g.
Milvydų k.
3514
| Ariogalą
Jankūnų k.
35
Gegužių k.
35
35
Kapų g.
Jadvygos Jiskyrės g.
Lauko g.
Vyšnių g.
Pernaravos mstl.
Pakalnės g.
Pernaravos mstl.
V
Gegužių g.
N
Pievų g.
2032
Pernaravos k.
Milašiūnų k.
Paliediškių k.
km
0
0.25
0.5
1
SPRENDINIAI. Pernaravos seniūnija. Pernarava. M 1:10 000
Nr. PER-1/5

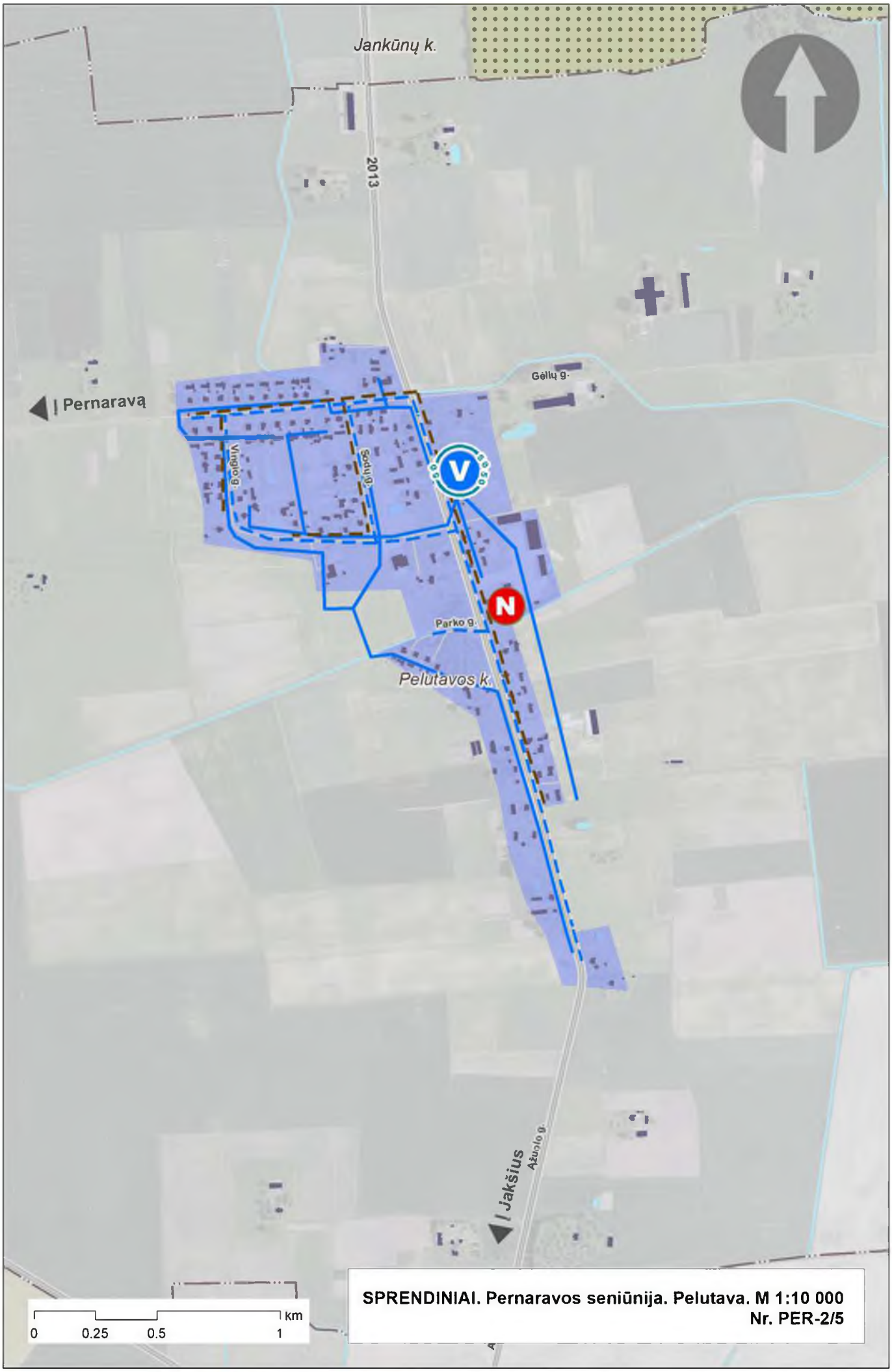
Jankūnų k.
2013
Gėlių g.
Pernaravą
Vingio g.
Sodų g.
V
N
Parko g.
Pelutavos k.
Atžalo g.
Jakšius
km
0
0.25
0.5
1
SPRENDINIAI. Pernaravos seniūnija. Pelutava. M 1:10 000
Nr. PER-2/5

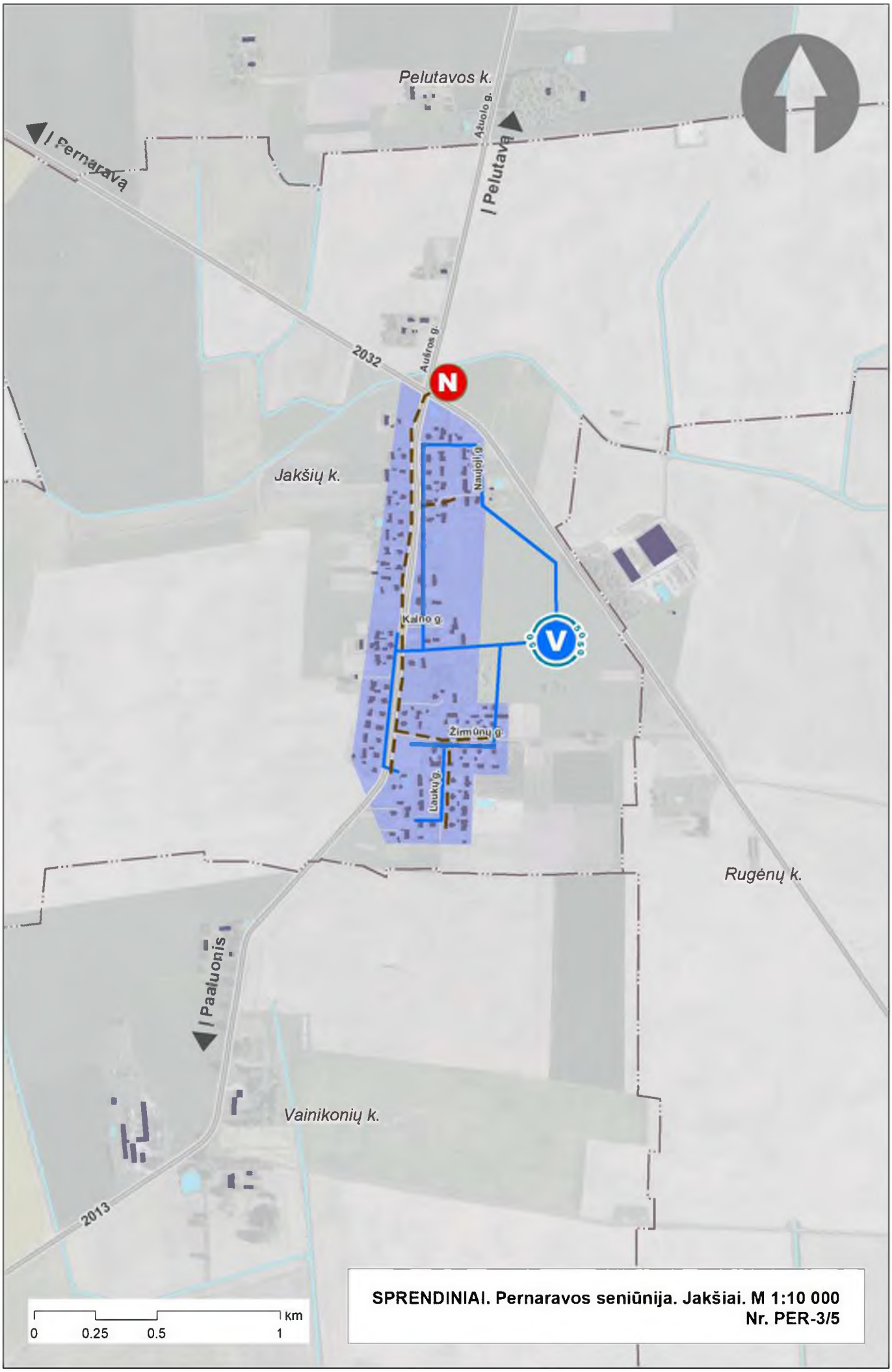

SPRENDINIAI. Pernaravos seniūnija. Jakšiai. M 1:10 000
Nr. PER-3/5

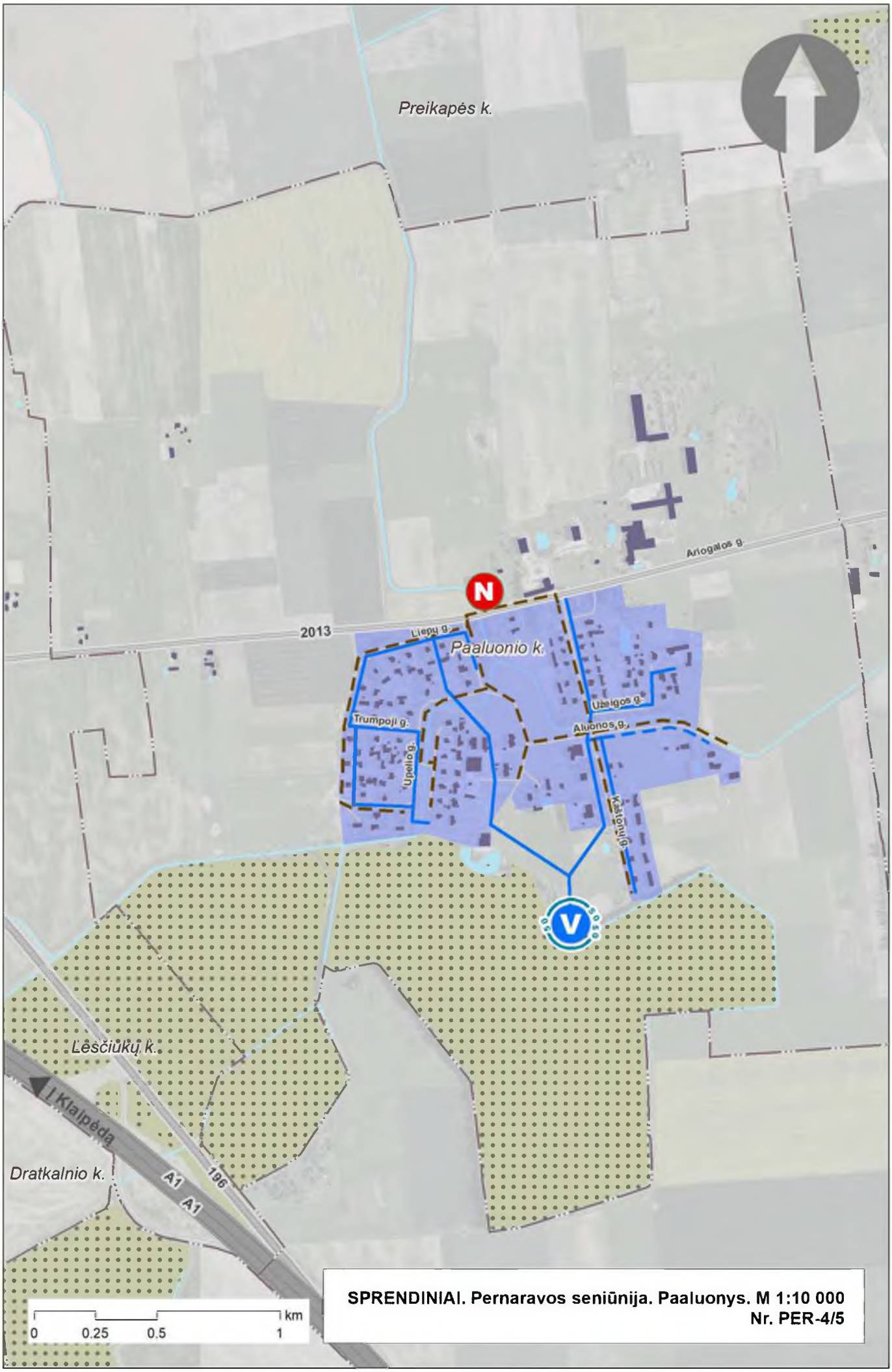

SPRENDINIAI. Pernaravos seniūnija. Paaluonys. M 1:10 000
Nr. PER-4/5

SPRENDINIAI. Pernaravos seniūnija. Langakiai. M 1:10 000
Nr. PER-5/5

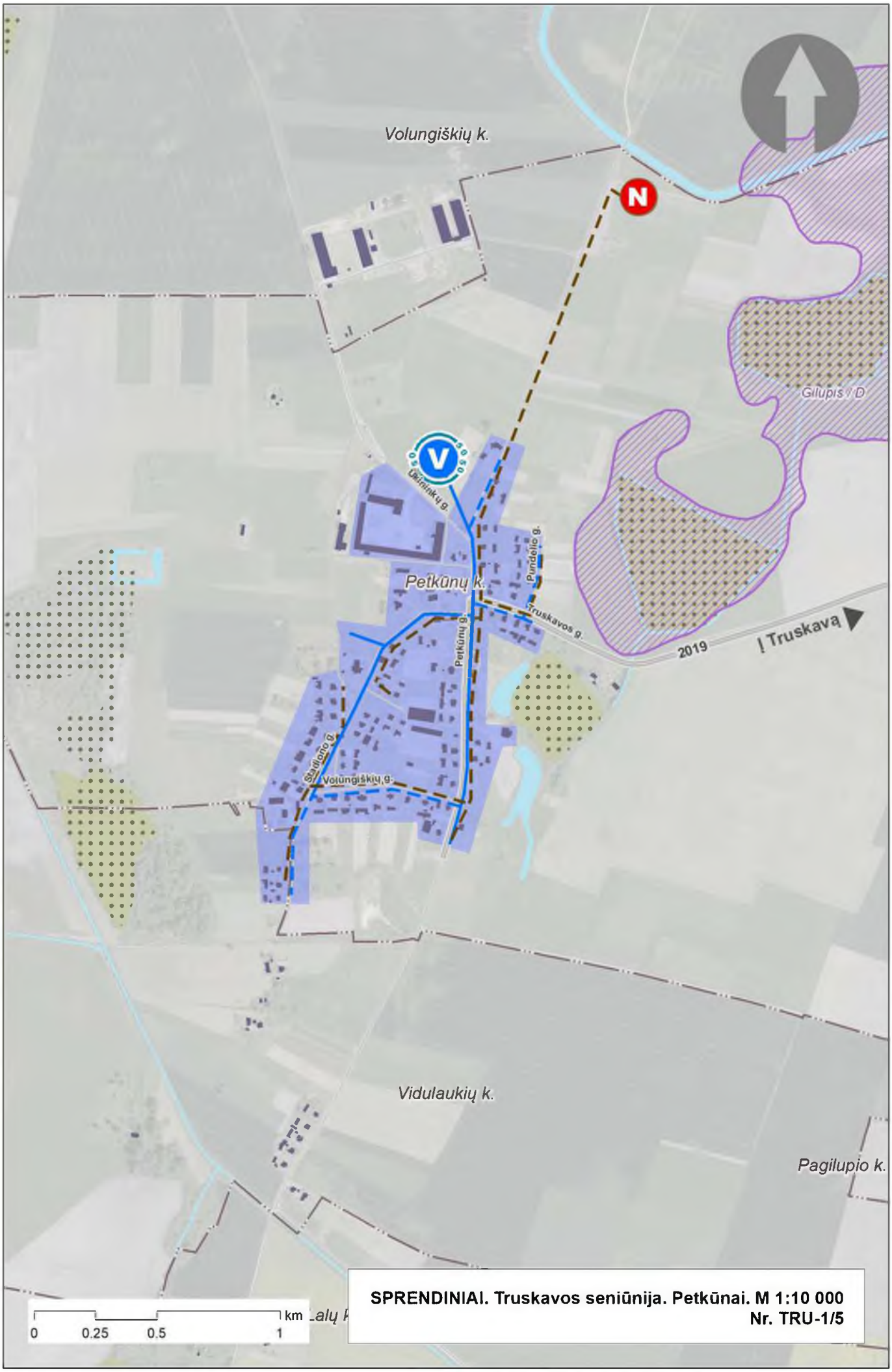

SPRENDINIAI. Truskavos seniūnija. Petkūnai. M 1:10 000
Nr. TRU-1/5

SPRENDINIAI. Truskavos seniūnija. Okainiai. M 1:10 000
Nr. TRU-3/5

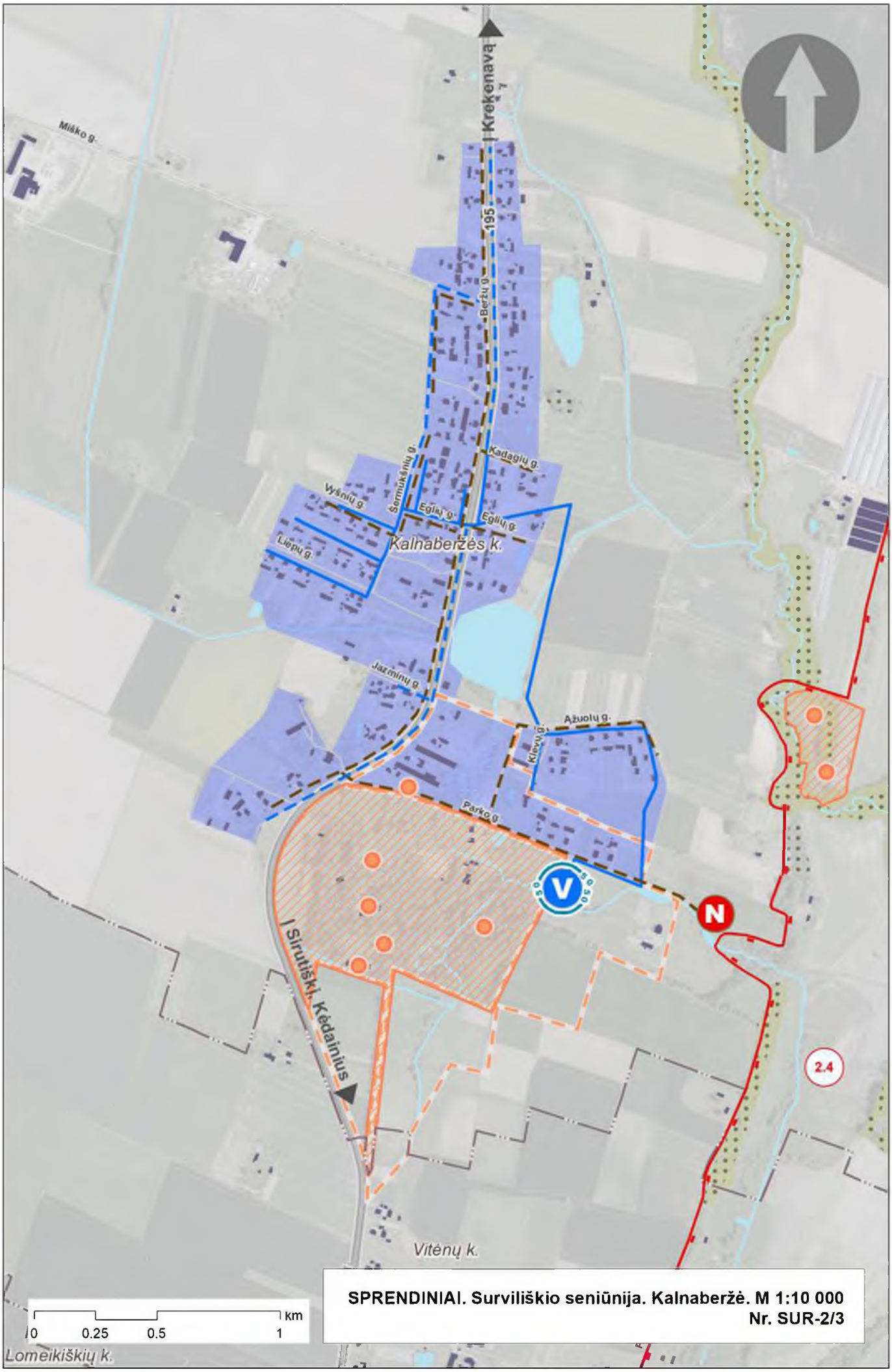

SPRENDINIAI. Surviliškio seniūnija. Kalnaberžė. M 1:10 000
Nr. SUR-2/3

SPRENDINIAI. Vilainių seniūnija. Lančiūnava. M 1:10 000
Nr. VIL-3/4

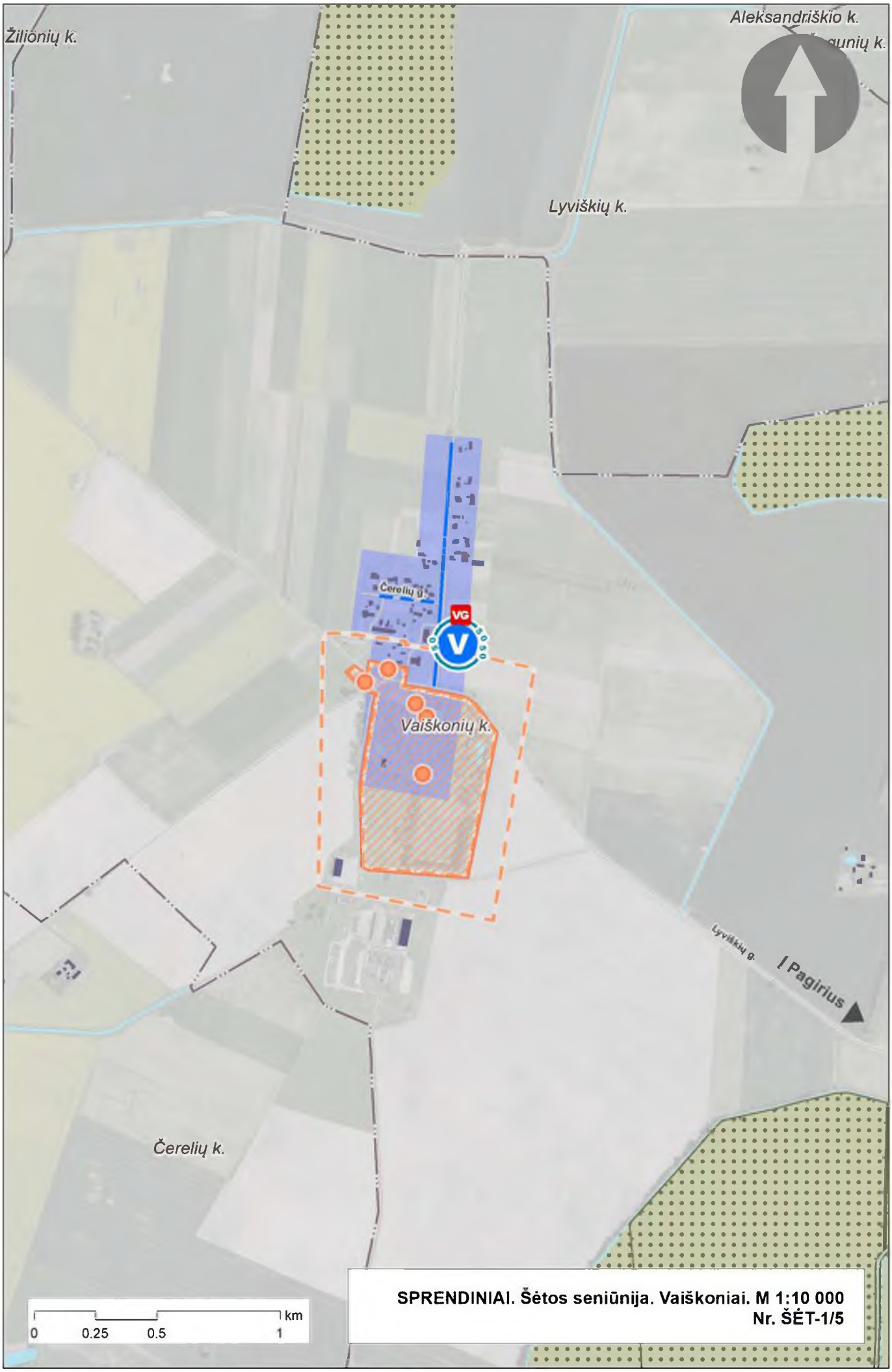

SPRENDINIAI. Šėtos seniūnija. Vaiškoniai. M 1:10 000
Nr. ŠĖT-1/5

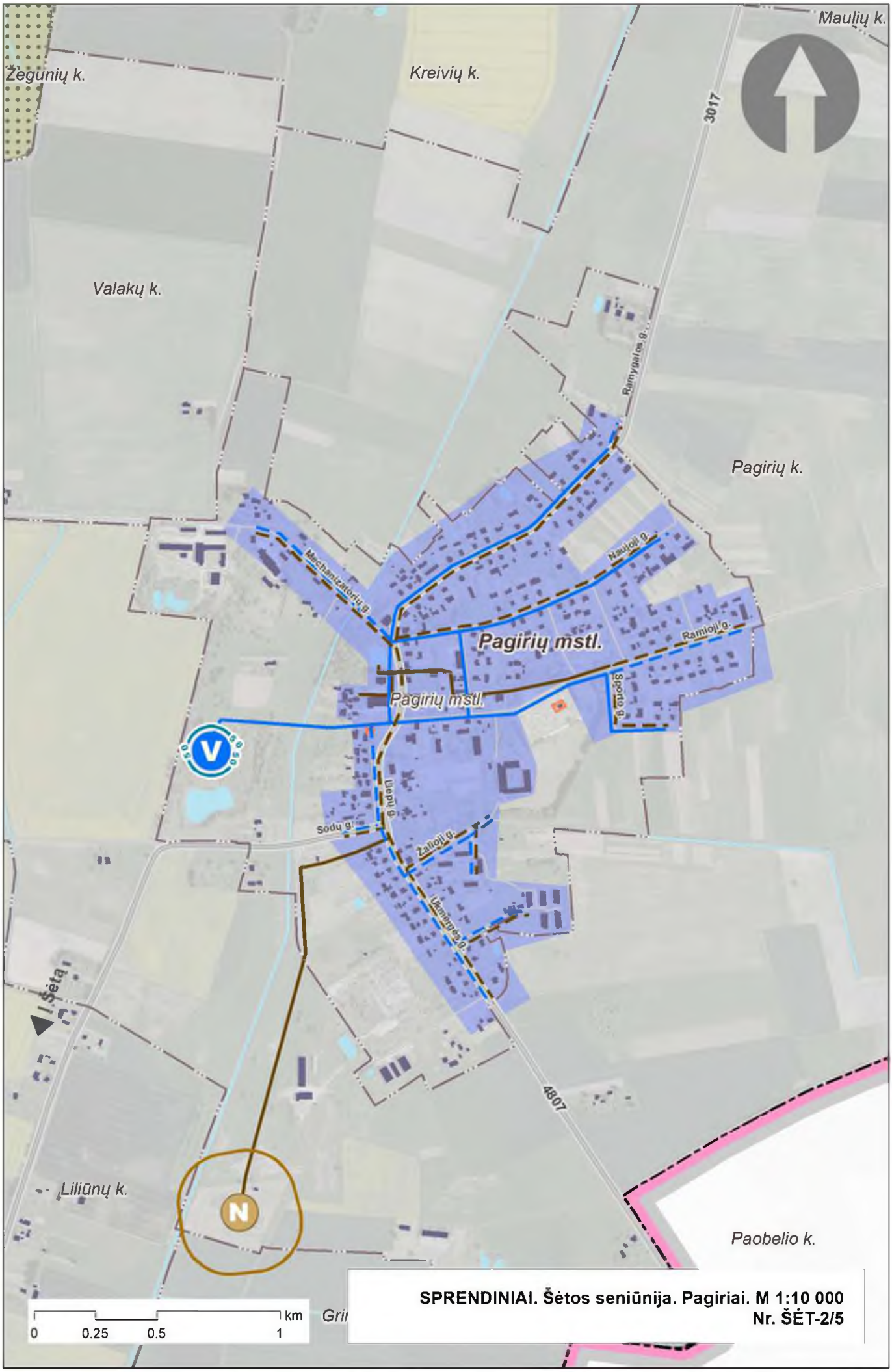

SPRENDINIAI. Šėtos seniūnija. Pagiriai. M 1:10 000
Nr. ŠĖT-2/5

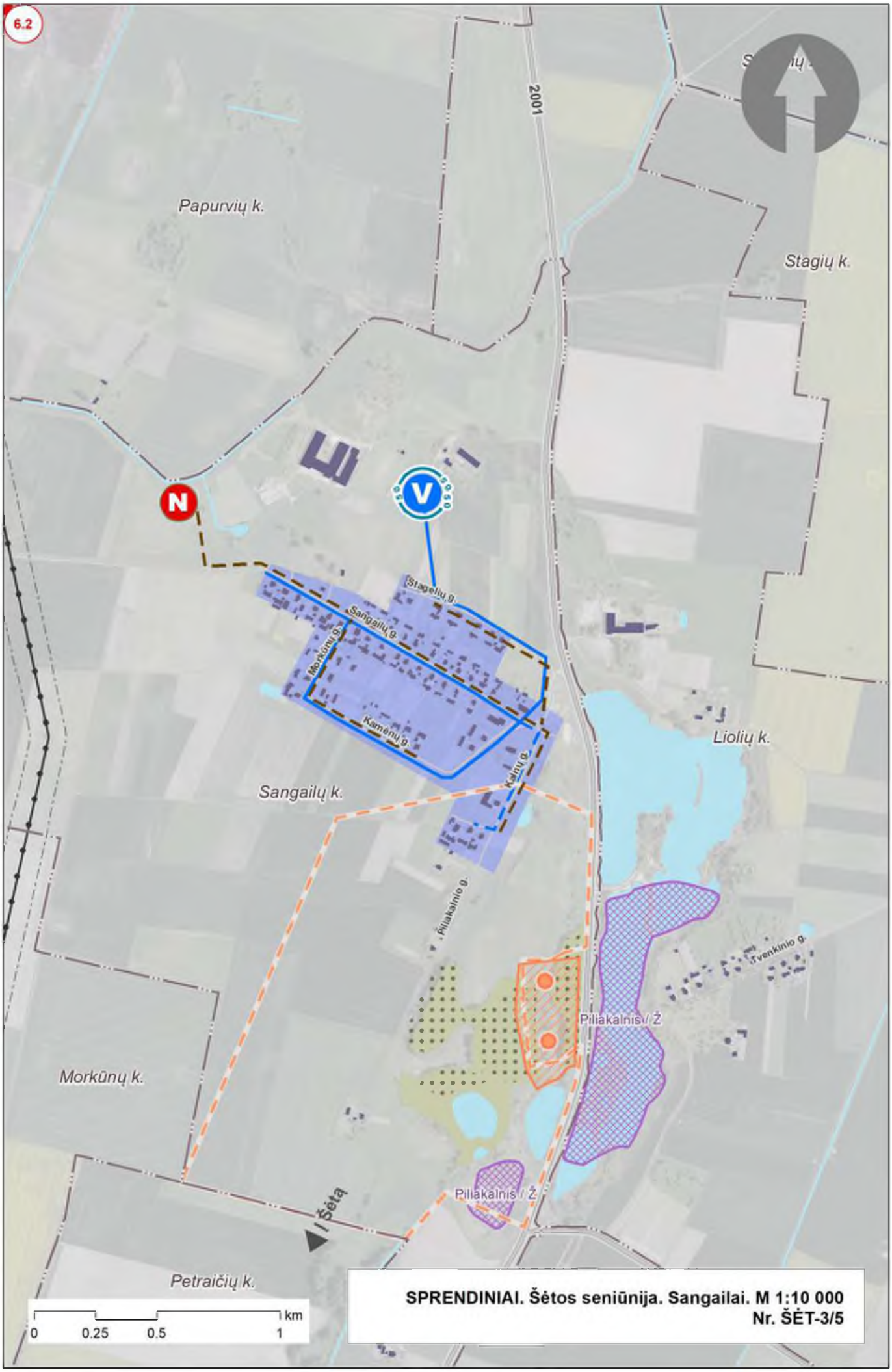

SPRENDINIAI. Šėtos seniūnija. Sangailai. M 1:10 000
Nr. ŠĖT-3/5

SPRENDINIAI. Šėtos seniūnija. Aukštieji Kapliai. M 1:10 000
Nr. ŠĖT-4/5

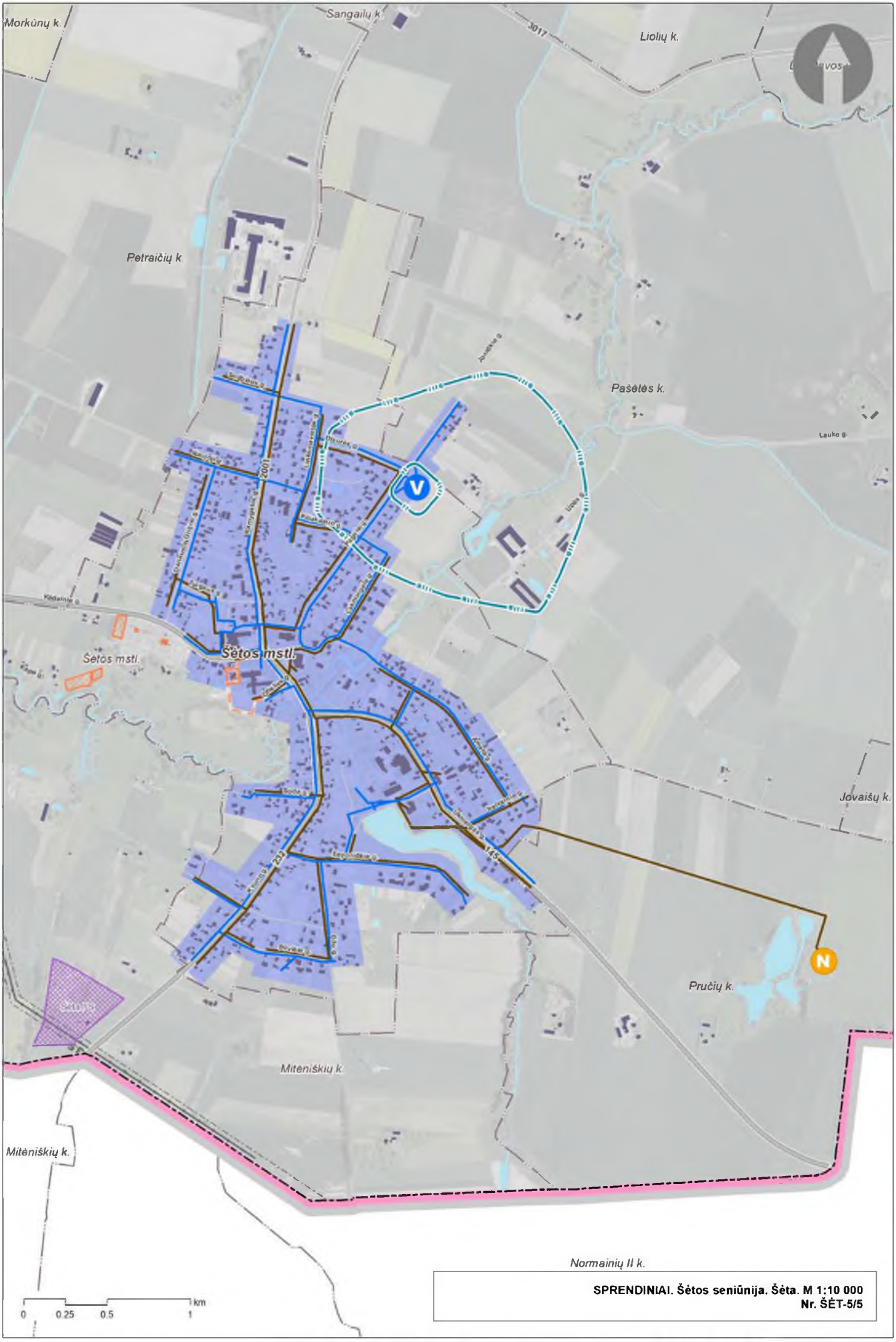

SPRENDINIAI. Šėtos seniūnija. Šėta. M 1:10 000
Nr. ŠĖT-5/5